Chinafábrica 12V / 24V / 48V Automático MPPT controlador de carga solar 60a

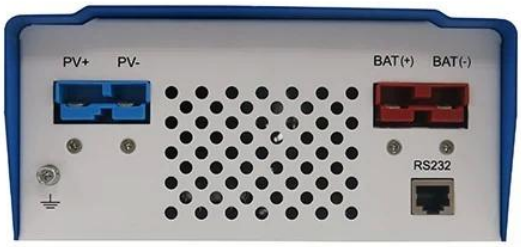

Propriedades fundamentais da [MPPT controlador do carregador]

1. eficiência de conversão de 95% -99%, tomar mais de painéis solares
2. carga para todos os tipos de baterias, fase 3 de carga para proteger a bateria.
3. Todos os tipos de bateria estão disponíveis.
4. porta commucation: RS232.
5 Software para monitorar 100pcs equipamentos, ao mesmo tempo em uma tela em umcomputador.

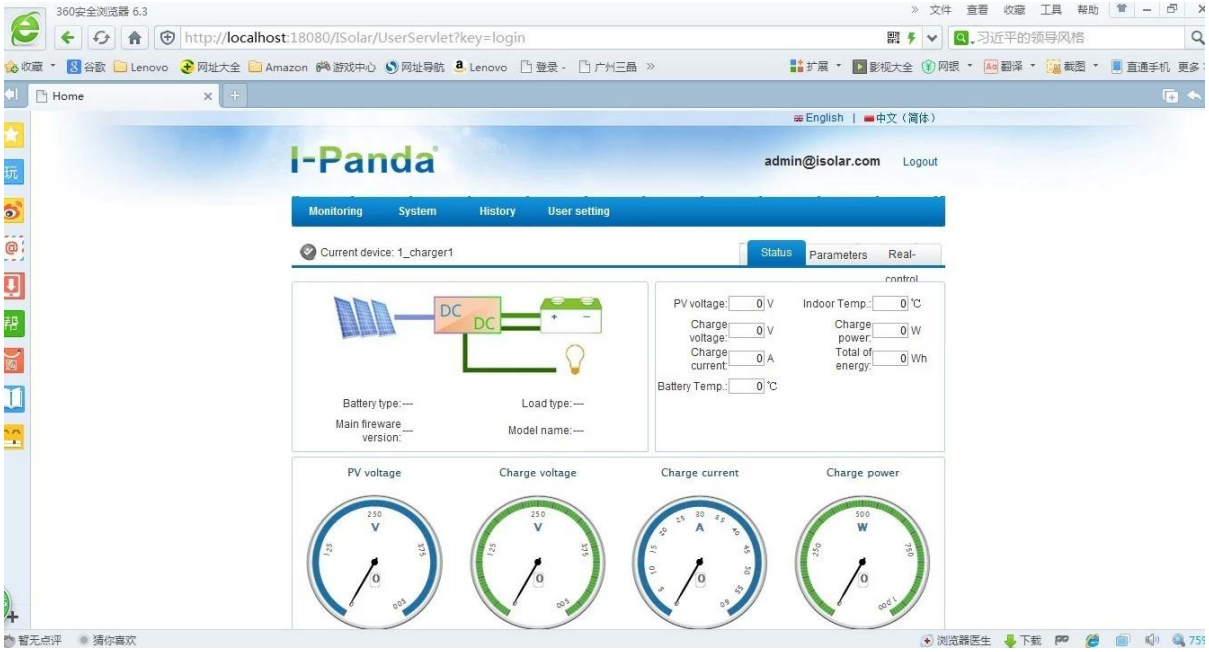

Parâmetro de carregador MPPT controlador

Modelo: I-P-SMART1 -DC12V / 24V / 48V-series		40A	50A	60A
Modo de Carga	Rastreamento ponto de potência máxima			
Método	3 fases: carga rápida (MPPT), constante tensão, garantia flutuante			
Tipo de sistema	DC12V / 24V / 48V	O reconhecimento automático		
Tensão Sistema	Sistema de 12V	DC9V ~ DC15V		
	Sistema de 24V	DC18V ~ DC30V		
	48Vsystem	DC36V ~ DC60V		
Soft Start Tempo	12V / 24V / 48Vsystem	≤10S		
Recuperação Dynamic Response Tempo	12V / 24V / 48Vsystem	500us		
Eficiência de conversão	12V / 24V / 48Vsystem	≥96.5%,% ≤99		
PV Modules Taxa de Utilização	12V / 24V / 48Vsystem	≥99%		
Características de entrada				
MPPT Tensão de Trabalho e Gama	Sistema de 12V	DC18V ~ DC150V		
	Sistema de 24V	DC34 ~ DC150V		
	Sistema de 48V	DC65 ~ DC150V		
Baixa Tensão Ponto Proteção de Entrada	Sistema de 12V	DC16V		
	Sistema de 24V	DC30V		
	Sistema de 48V	DC60V		
Low Voltage Recovery Point entrada	Sistema de 12V	DC22V		
	Sistema de 24V	DC34V		
	Sistema de 48V	DC65V		
Tensão Max DC	12V / 24V / 48V sistema	DC160V		
Entrada sobretensão Pontos de Proteção	12V / 24V / 48V sistema	DC150		

Entrada sobretensão ponto de recuperação	12V / 24V / 48V sistema	DC145V		
Max. PV Poder	Sistema de 12V	570W	700W	900W
	Sistema de 24V	1130W	1400W	1700W
	Sistema de 48V	2270W	2800W	3400W
Características de saída				
Tipos de bateria selecionáveis (tipo padrão é bateria GEL)	12V / 24V / 48Vsystem	De chumbo-ácido selada, ventilada, Gel, NiCd bateria (Outros tipos de baterias podem também ser definidos)		
Tensão Constante	12V / 24V / 48V sistema	Verifique a tensão de carga de acordo com a forma tipo de bateria.		
Garantia Flutuante Tensão	12V / 24V / 48V sistema			
Sobre a carga de proteção de tensão	Sistema de 12V	14.6V		
	Sistema de 24V	29.2V		
	Sistema de 48V	58.4V		
Corrente nominal de saída	12V / 24V / 48V sistema	40A	50A	60A
De limitação atual de proteção	12V / 24V / 48V sistema	44A	55A	66A
Fator de temperatura	12V / 24V / 48V sistema	± 0,02% / ℃		
Compensação de temperatura	12V / 24V / 48V sistema	14.2V- (A mais alta temperatura-25 ℃) * 0.3		
Saída Ripples (pico)	12V / 24V / 48V sistema	200mV		
Saída de tensão Estabilidade Precision	12V / 24V / 48V sistema	≤ ± 1,5%		
Controle de Software através de PC (porta de comunicação)		RS232 (correspondência) ou LAN (opcional)		
Proteção				
Input Low Voltage Protection		Confira as características de entrada		
Entrada Proteção contra sobretensão		Confira as características de entrada		
Entrada de Proteção de inversão de polaridade		sim		
Saída de Proteção contra sobretensão		Verifique as características de saída		
Saída de proteção de inversão de polaridade		sim		
Proteção contra curto-circuito		Recuperar depois de eliminar o Falha de curto-circuito, não há problema para Curto-circuito longo prazo		
Proteção de temperatura		95 ℃		
Proteção de temperatura		Acima de 85 ℃, diminuir a potência de saída, diminuir 3A por grau.		

Componentes do produto

NO.	Quantidade	Descrição
1	1 unidade	Cobrar controlador
2	2 pc	Terminais

3	2 pc	Gallow polia
		(Para instalar o controlador na parede)
4	4 set	Parafuso
		(Para instalar o controlador na parede)
5	1 pc	232 vez de cabo de comunicação RJ45
6	1 pc	Manual de instruções
7	1 pc	Fio sensor de temperatura
8	2 pc	Fio do fusível

Superior Software Informática e Software de Teste

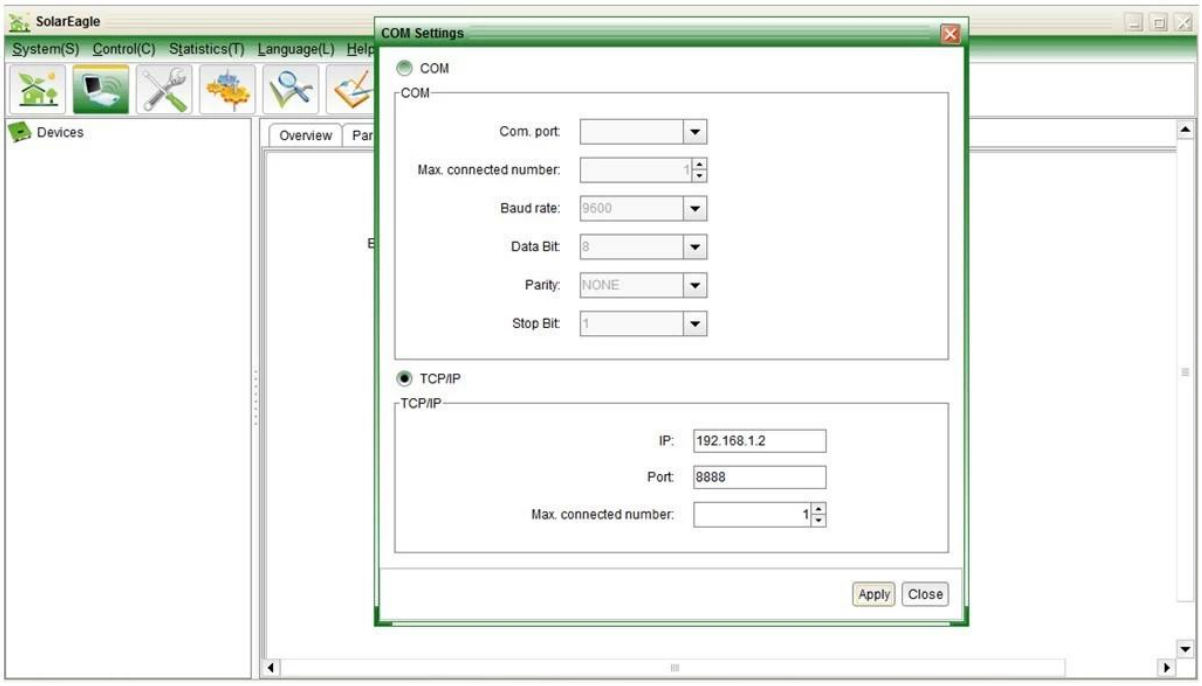

Serviço e Contato

1. Garantia

1.1 Dois anos de garantia, assistência técnica ao longo da vida.

2. Condições e Termos

2.1 A garantia começa a partir da data de entrega de nossa fábrica.

2.2 Durante a garantia, qualquer produto defeituoso será reparado ou substituídogratuitamente.

2.3 A garantia não está disponível para os produtos que são quebrados pelaviolência ou a falta de cuidado ou
reparados ou alterados sem autorização.

3 Prazo de execução

3.1 ordens da amostra: 2-5 dias úteis.

3.2 Massa ordens: 25 dias úteis no máximo.

4. Envio

4.1 Amostras por EMS, DHL, FedEx ou outro expresso.

4.2 Massa ordens de nosso despachante (pelo ar ou pelo mar).

4.3 Massa ordens por seu próprio despachante.