La série eSmart3 est la troisième génération de contrôleur mppt eSmart, basé sur le contrôleur mppt eSmart1, série eSmart2.

MPPT Solar Controller

12V24V36V48 50A-60A

MPPT Solar Controller

12V24V36V48 50A-60A

traits

1.Il a un algorithme MPPT efficace, une efficacité MPPT ≥99,5% □ et une efficacité du convertisseur jusqu'à 98%.
Mode 2.Charge: trois étapes (courant constant, tension constante, charge flottante),
il prolonge la durée de vie des batteries.
3. quatre types de sélection de mode de charge: ON / OFF, contrôle de tension PV, contrôle Dual Time, contrôle PV + temps.
4. reconnaissance automatique de la tension du système de batterie.
5.Trois types de types de batteries généralement au plomb (Seal \ Gel \ Flooded), les paramètres peuvent être sélectionnés par l'utilisateur et l'utilisateur peut également définir lui-même certains paramètres pour un autre type de batterie.
6.Il a une fonction de charge de limitation de courant. Lorsque la puissance du PV est trop importante, le contrôleur conserve automatiquement sa puissance de charge nominale du tapis et le courant de charge ne dépasse pas la valeur nominale.
7.Fonction d'affichage LCD haute définition pour vérifier les données de fonctionnement et l'état de fonctionnement de l'appareil, peut également prendre en charge la modification du paramètre d'affichage du contrôleur.
Communication 8.RS485, nous pouvons offrir un protocole de communication à la gestion intégrée et au développement secondaire de l'utilisateur pratique.
9.Supporte la surveillance du logiciel PC et le module WiFi pour réaliser la surveillance du cloud APP.

10.CE, RoHS, FCC certifications approuvées, nous pouvons aider les clients à passer diverses certifications.
11.Deux ans de garantie et 2 ~ 10 ans de service de garantie prolongée peuvent également être fournis.

Schéma de connexion du contrôleur MPPT

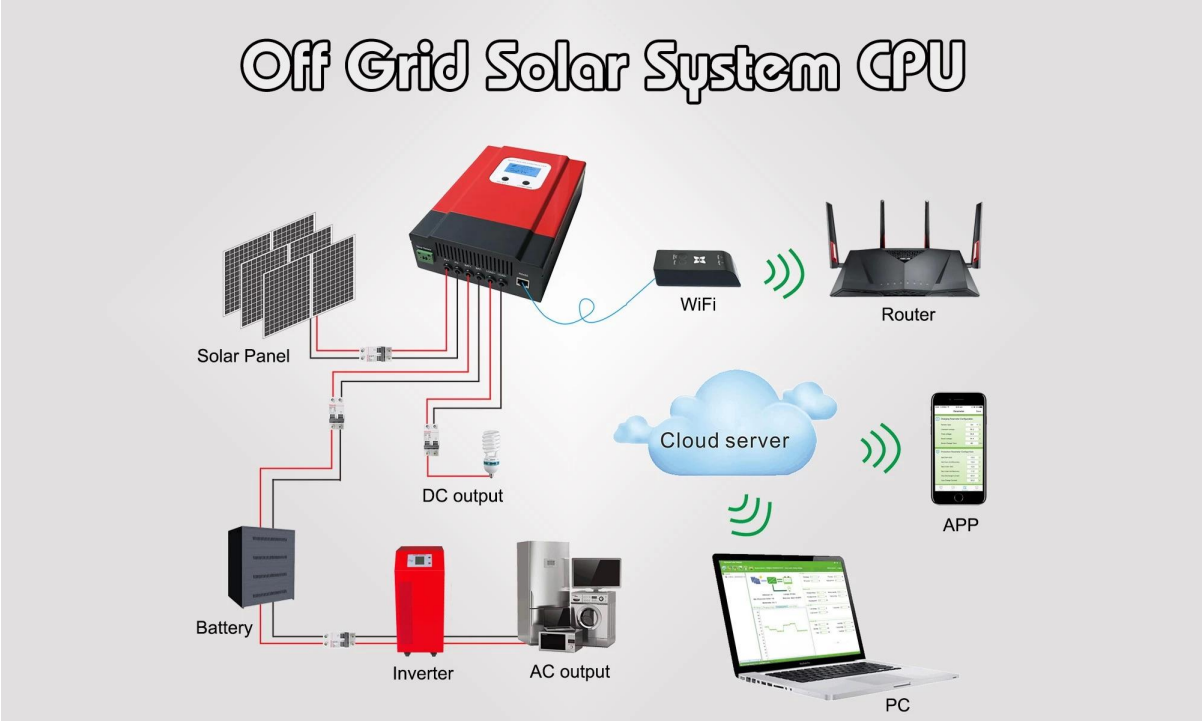

Affichage des paramètres et informations de réglage

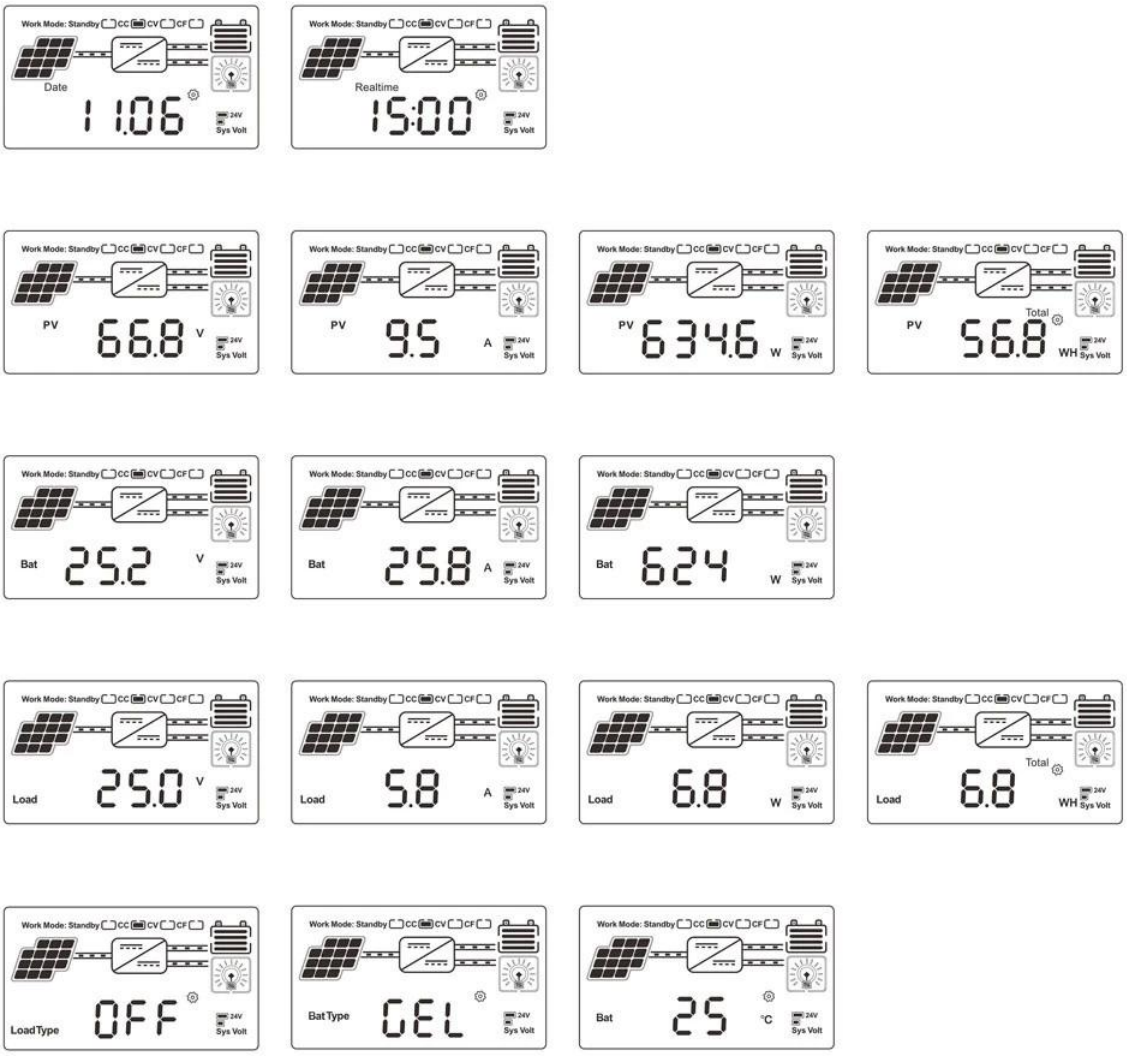

Informations sur l'écran LCD

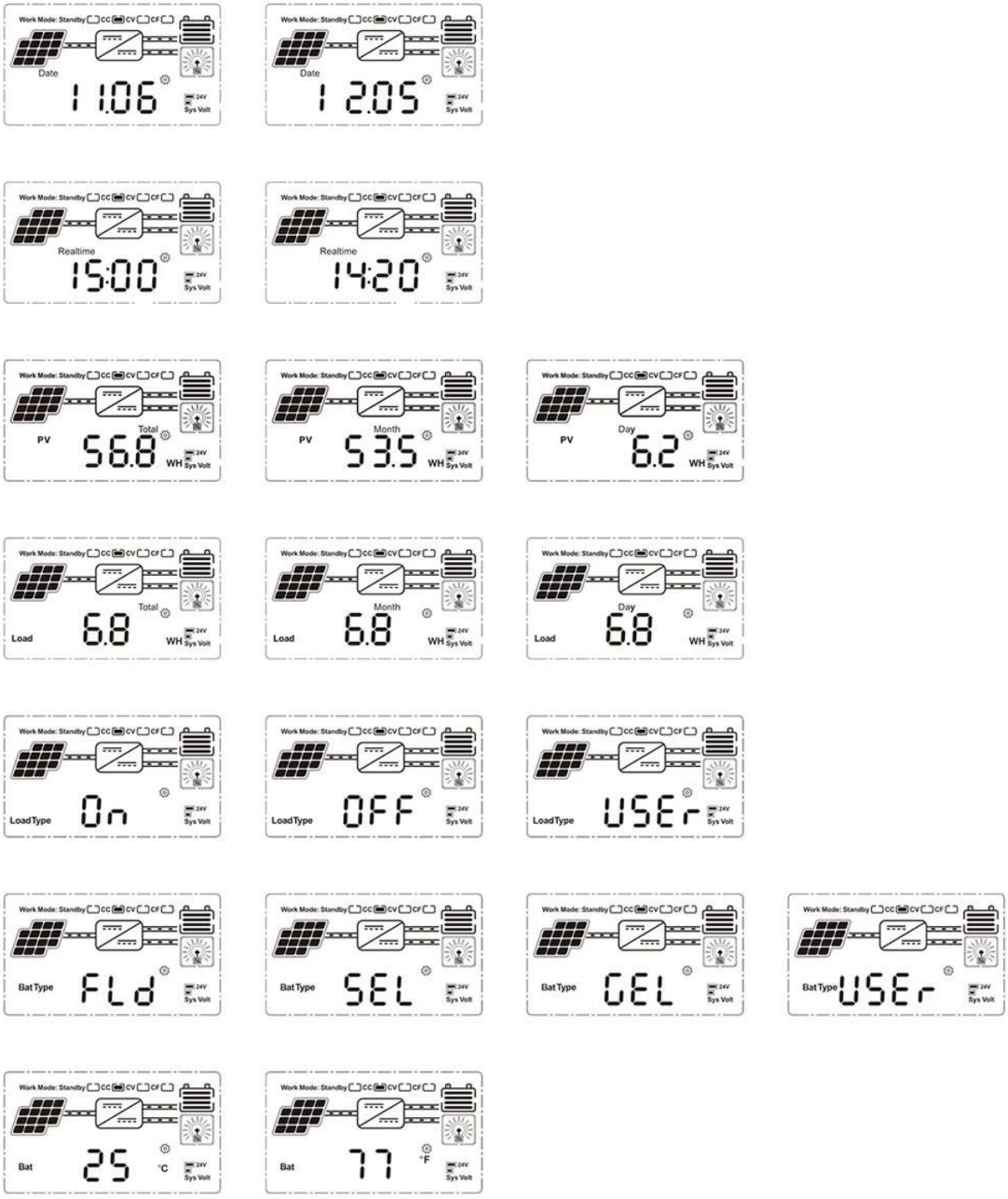

On	Mean "ON"	FLd	Mean "FLD"
OFF	Mean "OFF"	GEL	Mean "GEL"
USEr	Mean "USER"	SEL	Mean "SEL"

Réglez le type de batterie et le mode de contrôle LOAD

Réglez le type de batterie et le mode de contrôle LOAD

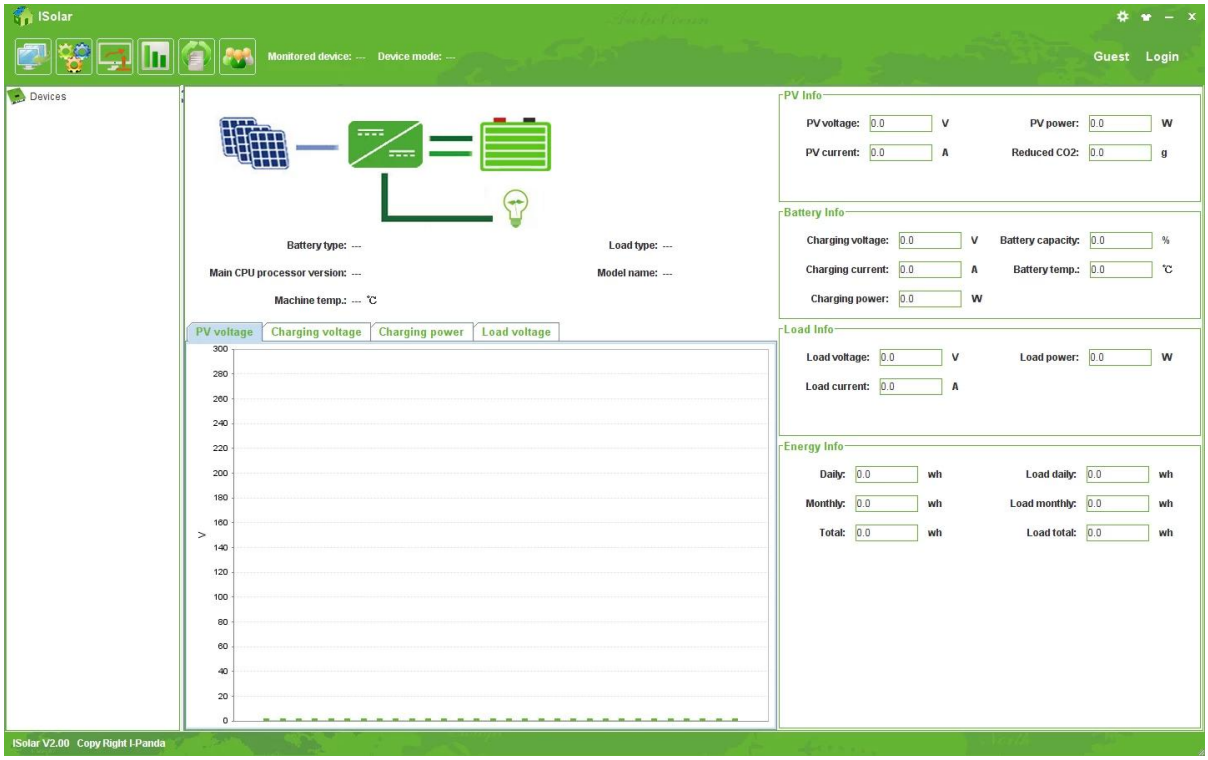

Logiciel PC_SolarEagle

Affichage visuel de l'état de charge et de décharge, de la tension PV, de la tension de charge, du courant de charge et peut définir le type de batterie, le contrôle de sortie de charge;

Paramètre

eSmarché3 séries			20A	30A	40A	50A	60A
Catégorie de produit	Propriétés du contrôleur		MPPT (suivi du point de puissance maximum)				
	Efficacité MPPT		≥99,5%				
	Alimentation de secours		0,5 W à 1,2 W				
	Tension du système		Reconnaissance automatique				
	Méthode de dissipation thermique		Refroidissement intelligent du ventilateur				
Contribution	Tension d'entrée maximale PV (VOC)		DC150V				
	Démarrez la charge point de tension		Btension d'atterie + 3V				
	Faible entrée Tension point de protection		Btension d'atterrissage + 2V				
	Surtension point de protection		DC150V				
	Puissance PV nominale	Système 12V	260 W	390 W	520 W	650 W	780W
		Système 24V	520 W	780 W	1040 W	1300W	1560W
		Système 36V	780 W	1170 W	1560 W	1950 W	2340W
		Système 48V	1040 W	1560 W	2080 W	2600W	3120W
Caractéristiques de charge	Types de batterie sélectionnables (Batterie gel par défaut)		Plomb acide scellé, batterie gel, inondé (D'autres types de batteries peuvent également être définis)				
	Courant nominal de charge		20A	30A	40A	50A	60A
	méthode de charge		3 étapes: courant constant (charge rapide) - charge flottante à tension constante				
	Tension de charge		Identique à la tension de la batterie				
Caractéristiques de CHARGE	Courant nominal de charge		40A			60A	
	Mode de contrôle de charge		Sur\Mode arrêt, mode de contrôle de tension PV, Mode de contrôle double heure, PV + Mode de contrôle du temps				
réisplay & la communication	Mode d'affichage		Affichage rétroéclairé à code de segment LCD haute définition				
	Cmode de communication		Port RJ45 8 broches / RS485 / prise en charge de la surveillance du logiciel PC /Prise en charge du module WiFi pour réaliser la surveillance du cloud APP				
Autres paramètres	Fonction de protection		Protection d'entrée-sortie sur \ sous-tension, Prévention de la protection contre l'inversion de connexion, protection contre la perte de batterie, etc.				
	Température de fonctionnement		-20 ℃ ~ + 50 ℃				
	Température de stockage		-40 ℃ ~ + 75 ℃				
	IP (protection d'entrée)		IP21				