مقدمة

أن يكون الحد الأقصى التلقائي. وظيفة تتبع باور بوينت مع ارتفاع A ~ 30Aهذا هو الشمسية تهمة تحكم 20
أن كفاءة أعلى تقريبا 30٪ ~ 60٪ من وحدة تحكم المسؤول التقليدي. كما تحتوي وظائف النظام
RS ،تهمة لجميع أنواع البطاريات، تحكم التفريغ الآلي PV، الجهد الاعتراف السيارات، ومجالا واسعا من المدخلات
وظيفة الاتصال وهلم جرا. فمن جدا المنتج الراقية لسوق الطاقة الشمسية مع أفضل شريك لها أولا: 232 / LAN
نموذج العاكس / شاحن / يو بي إس. P-TPI2

تطبيق

1. الصناعية والتجارية والشبكة المنزلية من الطاقة الشمسية نظام توليد
2. المنقول خارج الشبكة نظام توليد الطاقة الشمسية
3. محطات الاتصالات
4. جديد قطاع التعليم الطاقة
5. نظام مراقبة الشمسية
نظام 6. شارع الإضاءة الشمسية

أسباب لاختيار

1. 30٪ -60٪ الألواح الشمسية المحفوظة
1) كفاءة التحويل 95٪ -99٪، وتأخذ أكثر من الألواح الشمسية
2) شحن لجميع أنواع البطاريات، مرحلة 3 المسؤول لحماية البطارية.
تقليل الاستهلاك، حفظ التكلفة.
البوابة، الكل IP 2. بيانات رصد وتعيين. المعلمات من الألواح الشمسية مثل تهمة الحالي / الجهد وعنوان
كلا من الإنسان و ernergy مراقبة حمولة، حفظ اوتوماتيكيا DC يمكن أظهر توليد الطاقة، إلخ. 4 أنواع
الطاقة الشمسية.
RS232. ومنفذ 3 commucation. ونبسب؛ لان
4. 100 برنامج لرصد المعدات pcs. التي في نفس الوقت على شاشة واحدة على جهاز كمبيوتر

ميزات

1. تهمة MPPT الوضع، كفاءة التحويل تصل 99٪
نظام السيارات الاعتراف. 48V / 24V / 2V. 12
مع حد أقصى. هو PV 3. مجموعة واسعة من المدخلات DC150V.
4. اتصال متوازي غير محدود
5. مجلة ظيفة، وظيفة حفظ مجموعة، التاريخ والوقت وتوليد الطاقة وهلم جرا.
6 وضع.Charge: ثلاث مراحل (سريع تهمة، تهمة ثابتة، تهمة العائمة). ويطيل عمر خدمة لل
البطاريات.
7.Discharge الوضع: ON / OFF الجهد PV، الوضع، وضعف وضع التحكم في الوقت، وضع السيطرة على الجهد PV + تأخير
الوقت
وضع وهلم جرا.
8 أنواع البطاريات.Recommended: مختومة الرصاص الحمضية، تنفيس، هلام، بطارية النيكل والكادميوم. أنواع أخرى من
البطاريات يمكن أيضا
تعريف.
9.Most مساهمة الجهد ونوع البطارية، البطارية. PV، مثل: نموذج لا LED و LCD المعلومات يمكن أن يكون توفير بواسطة
الجهد، والشحن الحالية، القوة الشحن، حالة العمل وهلم جرا. أيضا معلومات العملاء مثل شركة
الاسم والموقع وشعار يمكن أن تضاف إلى البرنامج النسر الشمسية.
10.RS232 LAN ومنفذ الاتصالات. IP و عنوان وبوابة يمكن أن يكون للمستخدم تحديد ذلك تلبية area.And العالمية
يمكن توفير بروتوكول الاتصالات لمساعدة العملاء على إدارة جميع المعلومات.
11 يتم عرض.The برامج الكمبيوتر العلوي في 11 لغة، ويمكن أن تظهر حالة العمل وتعيين المعلمات من
نظام التصريف.
12.With التصميم الذكي، فإن الجهاز يمكن ترقية مدى الحياة على الانترنت.
13.Adopting مكونات العلامة التجارية المعروفة، يمكن للأجهزة تعاني من درجة حرارة لا تقل عن 105 درجة C.The
تم تصميم خدمة الحياة لاستخدام لمدة 10 سنوات من الناحية النظرية.
14.Compliance 2002/95 حماية الطلب، لا تشمل الكادميوم، هيدريد و EC / مع البيئة

الفلورايد مادة الخ
15.Equipment برامج الحواسيب الصغيرة) + سلك الاتصالات + درجة الحرارة) + CD-ROM سلامة: وحدة تحكم
الاستشعار سلك + محطات أندرسون.
16.CE، وافقت شهادات بنفايات.

المعلمة

MODEL: I-P-SMART2-20A / 25A / 30A -SERIES		20A	25A	30A
الوضع تهمة		تتبع نقطة الطاقة القصوى		
الوضع التفريغ		التحكم الذكي		
نوع النظام		12V 24V 48V التلقائي الاعتراف		
لينة وقت البدء		≤10S		
ديناميكية الاستجابة وقت الاسترداد		500us		
كفاءة التحويل		≥96.5٪، ≤99٪		
الوحدات الكهروضوئية نسبة إستخدام		≥99٪		
الخصائص INPUT				
العمل الجهد MPPT والمراعي	12 نظامV	DC18V ~ DC150V		
	24 نظامV	DC34 ~ DC150V		
	48 نظامV	DC65 ~ DC150V		
انخفاض الجهد حماية الإدخال نقطة	12 نظامV	DC16V		
	24 نظامV	DC30V		
	48 نظامV	DC60V		
انخفاض المدخلات الجهد الانتعاش نقطة	12 نظامV	DC22V		
	24 نظامV	DC34V		
	48 نظامV	DC65V		
الجهد DC .ماكس		DC160V		
حماية المدخلات الجهد الزائد نقطة		DC150		
المدخلات الجهد الزائد الانتعاش نقطة		DC145V		
الطاقة PV .ماكس	12 نظامV	286W	357W	429W
	24 نظامV	572W	715W	858W
	48 نظامV	1144W	1430W	1716W
الخصائص CHARGE				
اختيار البطارية أنواع		الرصاص الحمضية مختومة، وتنفيس، جل، بطارية النيكل والكادميوم (الافتراضي هو نوع بطارية GEL)		
أنواع أخرى من إعداد البطارية		تهمة ثابتة	ثابت المعرفة / العائمة تهمة ونبسب؛ مدى الجهد بين DC10V ~ DC15 (على أساس 1 قطعة بطارية 12V)	
		تهمة عائمة		
نوع البطارية إعداد		12V / 24V / 48V SYS	تحكم ومراقبة العلوي	
تهمة نوع		12V / 24V / 48V SYS	ثلاث مراحل: سريعة تهمة تهمة / ثابت / تهمة العائمة	
تصنيف الانتاج الحالي		20A	25A	30A
الحالية للحد حماية		25A	30A	35A
عامل الحرارة		± 0.02٪ / ℃		
التعويض درجة الحرارة		14.2V- (0.3 * (℃ 25 أعلى درجة الحرارة		
الناتج موجات (الذروة)		200mV		
الناتج الجهد الاستقرار الدقة		≤ ± 1.5٪		
تهمة الجهد ذروة الذروة تموج		200mV		
دقة شاحن التيار الكهربائي		≤ ± 1.5٪		
الخصائص التفريغ				
وضع التحكم في		تحكم أو LAN		
ماكس التفريغ الحالية		30A		
قوة أقصى التفريغ		420W	840W	1680W

الوفاء ونبسب؛ الحماية	40 الصمامات A * 2
ضبط الوقت مزدوج	يوم في الصباح، قبالة في الصباح / يوم في الليل، في ليلة من
ON / OFF وضع	ON / OFF
PV السيطرة على الجهد	الجهد من PV، على الجهد PV
الجهد التحكم في الوقت / تأخير PV	على الجهد والوقت التأخير مرة PV
تفريغ الجهد ونبسب؛ الحماية	عندما خرج من تحت الجهد وضع؛ مجموعة المصنع هو 10.5 (ملاحظة: مجموعة على أساس 1 البطارية)).
COMMUNICATION PORT	
RS232 الاتصالات	COM اختار الاتصالات
LAN الاتصالات	وعنوان بوابة ل تحكم والنسر الشمسي. ثم اختار IP تعيين TCP اتصال
سبل الحماية	
المدخلات الجهد المنخفض حماية	فحص في / الإخراج الخصائص
حماية المدخلات الجهد الزائد	
المدخلات التقاطب عكس الحماية	
الناتج حماية دوائر مدمجة	
الناتج عكس قطبية الحماية	
حماية ماس كهربائى	التعافي بعد القضاء على خطأ ماس كهربائى، لا مشكلة على المدى الطويل دائرة قصر
حماية درجة الحرارة	95 ℃
حماية درجة الحرارة	لكل A فوق 85 ℃، وانخفاض الانتاج السلطة، وانخفاض 3 درجة.
غيرها من المعالم	
الضوضاء	≤40dB
الطرق الحرارية	اضطر تبريد الهواء، وسرعة المروحة معدل ينظم درجة الحرارة، وعندما تكون درجة الحرارة الداخلية هي منخفضة جدا، ركض مروحة ببطء أو توقف. عندما تتوقف تحكم العمل، مروحة أيضا إيقاف ركض.
حماية البيئة	المواد الخام العلامات التجارية العالمية. الامتثال لمعايير الاتحاد الأوروبي. تلبية EC 2002/95 / دون الكادميوم هيدريد، الفلوريد، رائحة غريبة وسامة substances.All تصنيفا درجة حرارة المكثفات المتأينة لا تقل عن 105 ℃
الفيزيائية	
قياس DxWxH (مم)	270 * 185 * 90
N.G (كجم)	2.1
G.N (كجم)	2.4
اللون	(الأزرق / الأخضر (اختياري
السلامة	CE، بنفايات، PSE، FCC
EMC	EN61000
نوع من الحماية الميكانيكية	IP21
البيئة	
الرطوبة	0 ~ 90٪ RH (لا تتكثف)
ارتفاع	0 ~ 3000M
درجة حرارة التشغيل	-20 ℃ ~ + 40 ℃
درجة حرارة التخزين	-40 ℃ ~ + 75 ℃
الضغط الجوي	70 ~ 106kPa

ملاحظة: يتم توفير 36 OEM نموذج وخدمة التصميم. V / 72V / 96V أيضا يمكن أن العرف بالنسبة لك.

أجزاء المنتج

NO.	الكمية	وصف
1	1 جهاز كمبيوتر	وحدة تحكم المسؤول
2	2 جهاز كمبيوتر	Gallow (بكرة (للتثبيت وحدة تحكم على الجدار
3	4 مجموعة	(المسمار (للتثبيت وحدة تحكم على الجدار

4	جهاز كمبيوتر 1	كابل الاتصالات RJ45 بدوره إلى 232
5	جهاز كمبيوتر 1	دليل المستخدم
6	جهاز كمبيوتر 1	سلك استشعار درجة الحرارة
7	جهاز كمبيوتر 2	سلك فتيل

Blue

Green

Upper Computer

Package

العلوي الحاسوب والبرمجيات واختبار البرمجيات

The interface of upper computer software working state

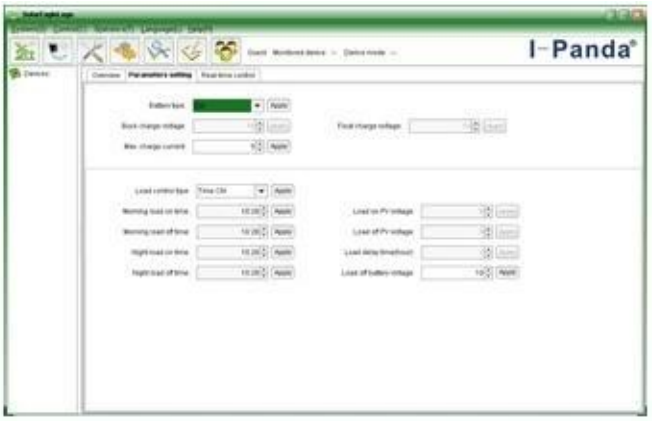

The interface of upper computer software parameter setting state

Upper computer software on/off interface and generating capacity record clean interface

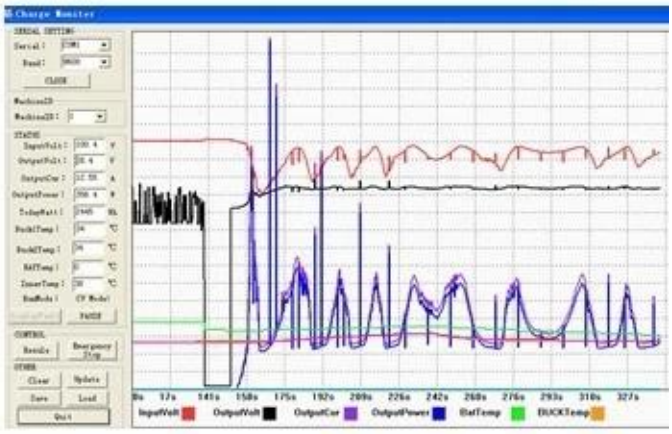

The interface of test software working state

اتصال MPPT

الشهادات
ISO2008
ISO2004
CE
FCC
بنفايات

خدمة الاتصال و
1. الضمان
1.2 سنة الضمان، والمساعدة التقنية مدى الحياة.
2. أحكام و شروط
2.1 يبدأ الضمان من تاريخ التسليم من المصنع.
2.2 خلال فترة الضمان، وسوف تحصل إصلاح أي منتج معيب أو استبدال مجانا.
2.3 الضمان غير متوفرة لتلك المنتجات والتي تخللتها أعمال العنف أو الإهمال أو إصلاحها أو تغييرها دون إذن.

3. يؤدي الوقت

وسيتم تسليم 3.1 أوامر عينة من المصنع في غضون 5-7 أيام عمل.

وسيتم تسليم أوامر العامة 3.2 من المصنع في غضون 7-15 أيام العمل.

وسوف يتم تسليم الطلبيات الكبيرة 3.3 من المصنع في غضون 25 أيام عمل على الأكثر.

4. الشحن

4.1 EMS، DHL، بواسطة فيديكس اكسبريس أو غيرها.

4.2 بواسطة ناقلات لدينا (عن طريق الجو أو عن طريق البحر).

4.3 بواسطة ناقلات خاصة بك.

5. OEM وتصنيع التصميم الشخصي

5.1 OEM، ODM تظهر هذه الصفحة البيانات الأساسية، ونحن يمكن أن توفر خدمة بالنسبة لك.