Введение

Это MPPT (максимальная Power Point Tracking) умный солнечный регулятор, с зарядкой и функцию разрядки, увеличивая 30% ~ 60% эффективности, чем традиционные ШИМ-контроллера. Она имеет автоматический Функция распознавания, три этапа функцией зарядки, а также поддерживает многие виды зарядки и разрядки батареи, связи RS232 и т.д., это наша компании MPPT солнечный регулятор e-SMART Серия.Примечания: DC12V / 24V / 48V система батарей автоматический признание.

Особенности:

Режим зарядки 1. MPPT, максимальная эффективность до 99%, экономия 30% ~ 60% солнечной панели по сравнению с традиционными ШИМ-контроллера.

2. DC12V / 24V / 48V батареи системы автоматического Признание, пользователи хотели бы использовать в другой системе удобно.

3. DC12V / 24V / система 48V, максимальная PV вход напряжением до DC100V.

4. Тип зарядки: три этапы зарядки быстрый заряд (MPPT), постоянное напряжение,

плавающий залог, защищал нашу батарею, приводят к Длительное употребление возраста.

5. Введите разряда владеет всегда рисунком и всегда с рисунком, он также имеет PV напряжения солнечной контрольный образец переключатель.

6. Клиенты могут автоматически выбрать любой в 4 видах наиболее часто используемые батареи, герметичная свинцово-кислотная, с вентиляцией, гель, NiCd и заказ Другие аккумуляторы.

7. Цифровой трубка контроллер заряда аккумуляторной батареи напряжение и ток зарядки, верхние дисплей компьютера различные параметры, такие как модель, входное напряжение PV, батареи типа, напряжение батареи, ток зарядки, поручая силы, рабочее состояние и т.д.

8. RS232 связи, и что предоставление Протокол связи, это удобно для управления интеграцией клиента.

9. Этот контроллер может быть параллельно бесконечно.

10. CE, RoHS Сертификаты утверждены; сотрудничество с клиентами через других сертификатов.

11. 2 лет гарантированности; 3 ~ 10 лет продлен техническое обслуживание.

Параметры:

MPPT режимы Солнечный контроллер: I-P-э-СМАРТ-12V / 24V / 48V серии		40A
Режим зарядки	MPPT (точка отслеживания максимальная мощность)	
Метод заряда	Три этапа: постоянный ток (MPPT), постоянное напряжение, плавающий заряд	
Тип системы	DC12V / 24V / 48V	Автоматическое распознавание
Напряжение системы	Система 12V	9 В постоянного тока ~ DC15V
	Система 24	DC18V ~ DC30V
	Система 48V	DC36V ~ DC60V
Мягкий время начала	12V / 24V / система 48	≤3S

Динамический восстановления реагирования и диапазон	12V / 24V / система 48	500us
Эффективность MPPT	12V / 24V / система 48	≥96.5%, ≤99%
Входные характеристики		
MPPT рабочее напряжение и диапазон	Система 12V	DC14V ~ DC100V
	Система 24	DC30 ~ DC100V
	Система 48V	DC60 ~ DC100V
Низкий входного напряжения Точечная защита	Система 12V	DC14V
	Система 24	DC30V
	Система 48V	DC60V
Низкий входного напряжения Точка восстановления	Система 12V	DC18V
	Система 24	DC34V
	Система 48V	DC65V
Вход над точкой напряжения защиты	12V / 24V / система 48	DC110V
Вход по напряжению точки восстановления	12V / 24V / система 48	DC100V
Максимальная мощность PV	Система 12V (W)	568
	Система 24 (W)	1136
	Система 48 (W)	2272
CHARGE CHRECTRESTICS		
Типы Выбор аккумулятора (Тип по умолчанию GEL батареи)	12V / 24V / система 48	Герметичный свинцово-кислотный, с вентиляцией, гель, NiCd батареи (Другие типы батарей также может быть определена))
Постоянное напряжение	12V / 24V / система 48	Пожалуйста, проверьте напряжение заряда в зависимости от формы батарей типа.
Плавающие напряжение заряда	12V / 24V / система 48	Пожалуйста, проверьте напряжение заряда в зависимости от формы батарей типа.
Номинальный входной ток	12V / 24V / система 48	40A
Токоограничивающие Защита	12V / 24V / система 48	45A
Температура фактор	12V / 24V / система 48	± 0,02% / ℃
Температурная компенсация	12V / 24V / система 48	14.2V- (высокая температура-25 ℃) * 0,3
Выход рябь (пик)	12V / 24V / система 48	200 мВ
Выход стабильность напряжения Точность	12V / 24V / система 48	≤ ± 1,5%
Выход разрядные характеристики		
Выходное напряжение		Основание на напряжение аккумуляторной батареи
Вывода низкого напряжения Точечная защита		По умолчанию 10,5; Восстановление 11V; заказ в наличии;
Номинальный выходной ток		30A
Выходной контроль		Всегда, всегда отключена управляющее напряжение PV переключатель
Набор элементов управления Режим вывода		Кнопка контроллера или верхней компьютер
Дисплей		
Светодиодный дисплей цифровой трубки		Напряжение аккумулятора, ток заряда
Светодиодный свет дисплей		Индикатор зарядки, индикатор нагрузки света
PC (коммуникационный порт)		RS232
Защита		
Вход Предохранение от низшего напряжения		Проверьте входные характеристики
Вход Защита от перенапряжения		Проверьте входные характеристики
Зарядка по Напряжение питания защите		да

Низкое выходное напряжение Защита	да	
Номинальный выходной ток защита	да	
Температура Защита	да	
Другие параметры		
Шум	≤40dB	
Тепловая теплорассеивающее метод	Сам охлаждения	охлаждение вентилятором
Компоненты	Импортные материалы, со стандартами ЕС.	
Сертификация	CE FCC ROHS	
Физическая		
Измерение Г x Ш x В (мм)	205 * 168 * 60	
Размер пакета Г x Ш x В (мм)	265 * 196 * 110	
N.G (KG)	1,8 кг	
G.N (KG)	2 кг	
Тип Механическая защита	IP25	
Среда		
Влажность	0 ~ 90% относительной влажности (без конденсироваться)	
Высота	0 ~ 3000 м	
Рабочая температура	-20 ℃ ~ + 50 ℃	
Температура хранения	-40 ℃ ~ + 75 ℃	
Атмосферное давление	70 ~ 106kPa	

Примечания:

Спецификация только для справки. Подлежит изменению без предварительного уведомления

Мы обеспечиваем обслуживание OEM и ODM. Модель 36V / 72V / 96V может быть выполнена на заказ для вас.

Продукты Пакет

Количество	количество	Название Parets
1	1 шт	Появление контроллер (синий или зеленый не является обязательным, OEM также доступна)
2	2 шт	вешалки (используется в контроллере висит)
3	4 набор	винт (Используется для блокировки висит уха в контроллере)
4	1 шт	Порт RS232
5	1 шт	Линии зондирования температуры батареи
6	2 шт	предохранитель (выход постоянного тока)
7	1 шт	спецификация (ручной)
8	1 шт	CD (встроенный верхней программного обеспечения)

Контроллер Верхняя информационный дисплей тестирования программного обеспечения и настройка программного обеспечения параметры.

1.upper программного обеспечения и отображения информации тестирования программного обеспечения и установленные параметры

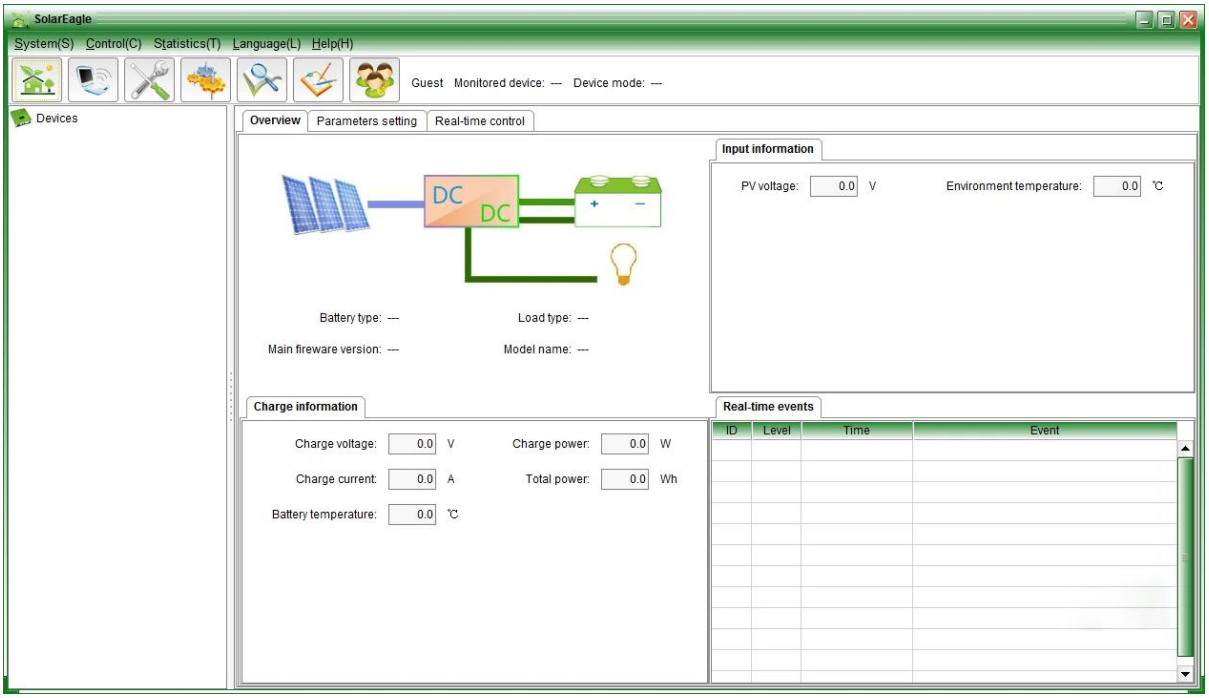

Графический: верхний программное обеспечение

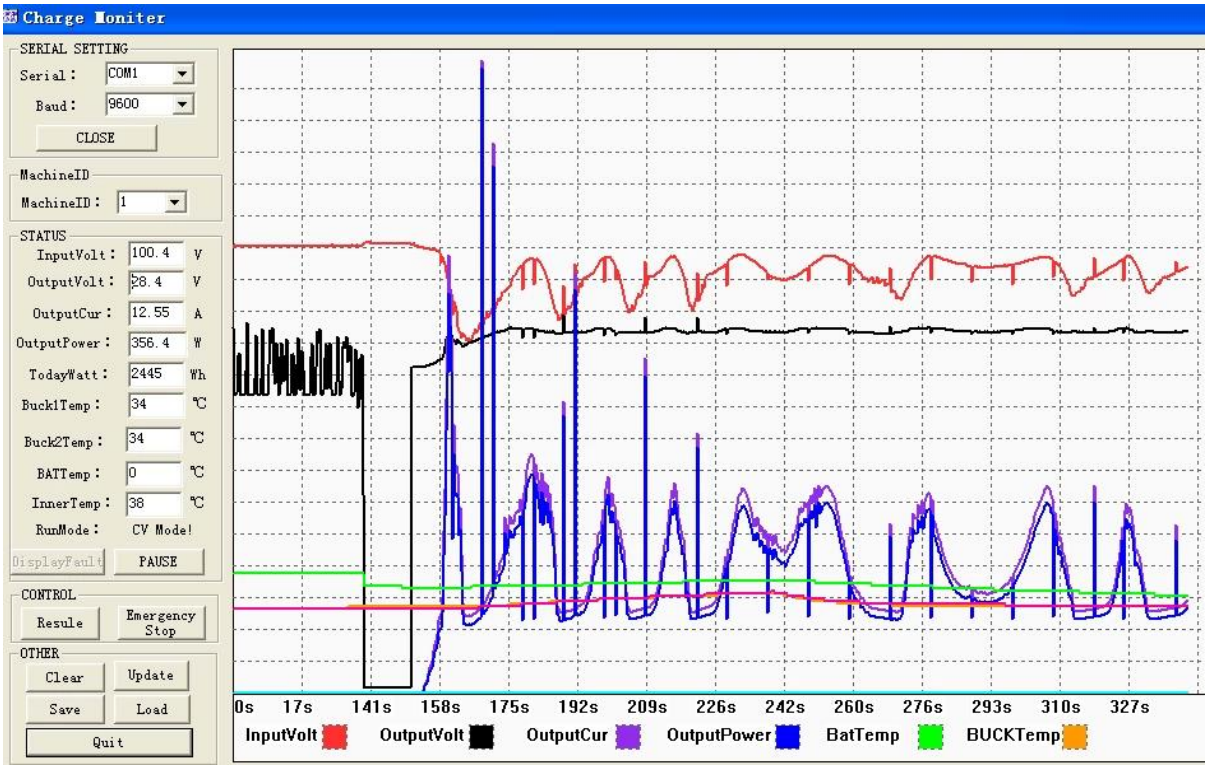

Графический: тестирование изделия

ток заряда и т.д., и установки типа батарей, метод управления выходной нагрузки.

1.2 Стандарт продукта Верхняя программного обеспечения; Тестирование программного обеспечения не предусмотрено (Из-за тестирования программного обеспечения необходимо PC клиентов уже платформа для разработки программного обеспечения, если клиенты имеют запросы, пожалуйста, обращайтесь в нашу компанию для принятия)

Примечания: программное обеспечение для ПК предлагается свободно нашей компании.

2. Информация Отображение и настройка параметров.

e-Smart серии

2.1 Кнопка ENTER1: нажмите левую ENTER1 показать 2 цифровых напряжение аккумуляторной батареи (если она заряжается, а затем показывает 2 цифровых напряжение заряда), например, напряжение батареи или заряда напряжение 13,5 В, то shows13.