□□□□□

□□□ □□□□□□□□□□□□□40A□60A □□ □□□□□□□□□□□□□□□□□□□□□□□□□□□□ □□□□□□□□□□□□□□□30□□□□60□□□□□□□□□ □□□□□□□□□□□□□PV□□□□□□□□□□□□□□□□□□□ □□□□□□□□□□□□□□□□□□□RS 232 / LAN□□ □□□

LAN
RS232
+ PV -
+ BAT -
+ LOAD -
BAT TEMP

□□□

1.MPPT □□□□□□□99□□□□□□□□□

2.12V / 24V / 48V□□□□ □□□□□

□□□□□PV□□□3.Wide□□□ DC150V□□□□

4.Unlimited□□□□

5.Journal□□□□□□□□□□□□□ □□□□□□□□□□□□□□□□□□□□

6.Charge□□□□3□□□□□□□□□□□□□□□□□□□□□□□ □□□.It□□□□□□□□□□□□□□□□□□□□□□

7.Discharge□□□□/ OFF□□□□□□□□□□□□PV□□□□ON □□□□PV□□+□□□□□□□□□□□□

8.Recommended□□□□□□□□□□□□□□□□□□□□□□□□□ □□□□□□□□□□□□□□□□□□□□□□□□□□□□□□□□□□

9.Most□□□□□□□ LCD□□□□□□□□□□□LED□□□□PV□□□□□□□□□□□□□□□□□□□□□□ □□□□□□□□□□□□□□□□□□□□□□□□□□□□□□□□□□□□ □□□

10.RS232□LAN□□ □□□□ IP□□□□□□□□□□□□□□□□□□□□□□□□□□□□area.And□□□□□□□□□□□□□□ □□□ □

11.□□□□□□□□□□□□□□□□□□□ 11□□□ □□□□□□□

12.With

13.Adopting 105℃.the 10

2002/95 / EC14.Compliance

15.Equipment + CD-ROM+++

16.CEROHS

I-P-SMART2-40A / 50A / 60A -series		40A	50A	60A
	3MPPT			
	DC12V / 24V / 48V			
	12V	DC9VDC15V		
	24V	DC18VDC30V		
	48Vsystem	DC36VDC60V		
	12V / 24V / 48Vsystem	≤10S		
	12V / 24V / 48Vsystem	500US		
	12V / 24V / 48Vsystem	≥96.5≤99		
PV	12V / 24V / 48Vsystem	≥99		
MPPT	12V	DC18VDC150V		
	24V	DC34DC150V		
	48V	DC65DC150V		
	12V	DC16V		
	24V	DC30V		
	48V	DC60V		
	12V	DC22V		
	24V	DC34V		
	48V	DC65V		
DC	12V / 24V / 48V	DC160V		
	12V / 24V / 48V	DC150		
	12V / 24V / 48V	DC145V		
PV	12V	570W	700W	900W
	24V	1130W	1400W	1700W
	48V	2270W	2800 W	3400W
	12V / 24V / 48V	 		
	12V / 24V / 48V			
	12V / 24V / 48V			
	12V	14.6V		
	24V	29.2V		
	48V	58.4V		
	12V / 24V / 48V	40A	50A	60A
	12V / 24V / 48V	44A	55A	66A
	12V / 24V / 48V	40A	50A	60A
	12V / 24V / 48V	±0.02/℃		
	12V / 24V / 48V	14.2V--25℃* 0.3		
	12V / 24V / 48V	200mV		
	12V / 24V / 48V	≤±1.5		

□□ □□□□□·□□□·□□□□	12V / 24V / 48V □□□□	200mV□
□□□ □□□□	12V / 24V / 48V □□□□	≤±1.5□
□□ □□		
□□ □□□□□□	□□□□□□□LAN	
□□□□ □□□□	12V / 24V / 48V □□□□	40A
□□□□	12V / 24V / 48V □□□□	□□□□ 30A * 2
□□□□□□ □□□□□□	12V / 24V / 48V □□□□	□□□□□□□□□□□□/ □□□□□□□On
ON / OFF□□□	12V / 24V / 48V □□□□	ON ON / OFF
PV □□□□	12V / 24V / 48V □□□□	PV □PV□□□□□□□
PV □□/□□□□□□	12V / 24V / 48V □□□□	PV □□□□□□□□□□□
□□ □□□□	12V / 24V / 48V □□□□	□□ □□□□□□□□□□□□□□□□□□□□□□□□□10.5□□□□□□□□□□□□□□□□□ 1□□□□□□
□□ □□		
RS232 □□	12V / 24V / 48V □□□□	□□□ COM□□
LAN □□	12V / 24V / 48V □□□□	□□□ IP□□□□□□□□□□□□□□□□□□□□□□□□□□□□□TCP□□□□□□□ □□
□□		
□□□□□□□	□□□□□□□□□□□□□□	
□□□□□□□	□□□□□□□□□□□□□□	
□□□□□□ □□	□□	
□□□□□□□	□□□□□□□□□□□□□□	
□□□□□□ □□	□□	
□□□□	□□□□□□□□□□□□□□□□□□□□□□□□□□□□□□□□	
□□□□	95℃	
□□□□	85℃□□□□□□□□□□□□□□□□□□□3□a□□□□□□□ □□□□□	
□□□□□□□□□		
□□□	≤40dB	
□□□□	□□□□□□□□□□□□□□□□ □□ □□□□□□□□□□□□□□□□□□□□□□□□□□□□□□□□	
□□□□□□□	□□□□□□□□□□□□ EU□□□ □□□□□□□□□□□□□□□□□□□□□□□□□□□□□ 105℃	
□□	□□□□□□□ □□□□□ □□□	
□□□□	2002/95 / EC□□□□□□□□□□□□□□□ □□□□	
□□□□□		
□□DxWxH□MM□	270 * 185 * 90	
N.G□□kg□	3	
G.N□□kg□	3.6	
□	□□□/□□□□□□□□□□□	
□□□	CE□RoHS□□□PSE□FCC	
EMC	EN61000	
□□□□□□□□□	IP21	
□□		
□□	0□90□RH□□□□□	
□□	0□3000□□□□	
□□□□	-20℃□+ 40℃	
□□□□	-40℃□+ 75℃	
□□□	70□106kPa□□□□□	

Blue

Green

Upper Computer

Package

□□□□□□□□□□□□□□□□□□□□□□□□□□□□□□□□□□□□

The interface of upper computer software working state

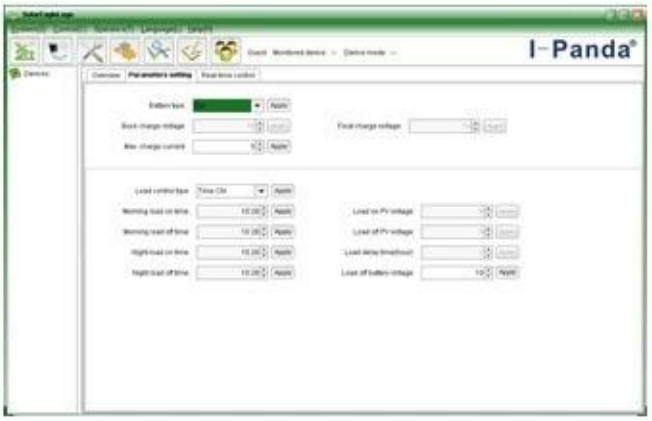

The interface of upper computer software parameter setting state

Upper computer software on/off interface and generating capacity record clean interface

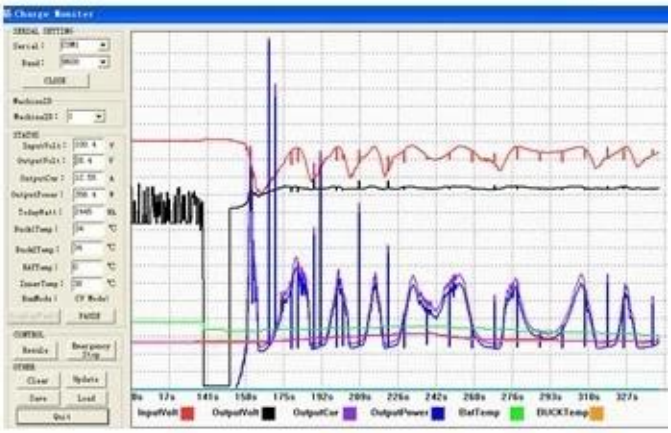

The interface of test software working state

MPPT□□□

□□□

ISO2008

ISO2004

CE

FCC

ROHS

□□

I-Panda爱麦德

09/04/2013 14:36

大功率
自检区

Mundial SA