Introduzione

Questo è un solare regolatore di carica 20A ~ 30A che hanno max automatico. funzione di inseguimento del punto di potenza ad alta efficienza che quasi il 30% ~ 60% in più rispetto regolatore di carica tradizionale. Dispone anche le funzioni di riconoscimento automatico tensione di sistema, largo ha squillato di ingresso PV, responsabile per tutti i tipi di batteria, controllo scarico automatico, RS 232 Funzione di comunicazione / LAN e così via. E 'molto prodotto di fascia alta per il mercato solare con il suo partner migliore I-P-TPI2 modello inverter / caricabatteria / UPS.

Applicazione

1. industriale, rete elettrica domestica off sistema di produzione commerciale, l'energia solare
2. mobile off grid sistema di generazione di energia solare
3. stazioni di base di comunicazione
4. nuova produzione di educazione all'energia
5. Sistema di monitoraggio solare
Sistema 6. solare illuminazione stradale

Motivi per scegliere

1 del 30% -60% di pannelli solari salvati
1) efficienza di conversione del 95% -99%, prendere la maggior parte da pannelli solari
2) Caricare per tutti i tipi di batterie, fase 3 di carica per proteggere la batteria.
Ridurre il consumo, il costo salvato.
2. dati del monitor e impostare. Parametri di pannelli solari come corrente di carica / tensione e l'indirizzo IP del cancello, potenza complessiva di generazione, ecc può essere mostrato. 4 tipi di controllo del carico DC, automaticly salvare ernergy sia dal umana e solare.
3. commucation Lan e porta RS232.
4. Software per monitorare 100pcs attrezzature contemporaneamente su uno schermo di un computer.

Lineamenti

1. Carica MPPT modalità, l'efficienza di conversione fino al 99%
2 12V / 24V / 48V auto sistema di riconoscere;
3 Ampia gamma di ingresso FV con max. è DC150V.
4. collegamento in parallelo illimitata
5. funzione Journal, Save funzione set, data, tempo, capacità e così via Generazione.
Modalità 6.Charge: tre fasi (carica rapida, carica costante, floating charge) .It prolunga la durata delle batterie.
7.Discharge modalità: modalità ON / OFF, modalità doppio controllo di tempo, modalità di controllo tensione FV, tensione FV + modalità di ritardo e così via.
Tipi di batterie 8.Recommended: sigillate al piombo, ventilato, gel, batterie NiCd. Altri tipi di batterie possono anche essere definiti.
9.Most informazioni potrebbero essere fornire da LCD e LED come:. Modello no, tensione FV in ingresso, tipo di batteria, tensione della batteria, corrente di carica, potenza di carica, lo stato di lavoro e così via. Anche le informazioni del cliente come il nome della società, sito web e logo può essere aggiunto nel software Solar Aquila.
10.RS232 e LAN porta di comunicazione. Indirizzo IP e Porta potrebbe essere facile definirlo soddisfare protocollo di comunicazione area.And globale può essere fornita per aiutare il cliente gestire tutte le informazioni.
Software superiore 11.The viene visualizzato in 11 lingue, potrebbe mostrare lo stato di lavoro e impostare i parametri del sistema di scarico.
12.With disegno intelligente, il dispositivo può essere aggiornato on-line per tutta la vita.
13.Adopting i componenti di marca ben noti, i dispositivi possono soffrire la temperatura non inferiore a 105 ° C. La durata del servizio è progettato per utilizzare per 10 anni in teoria.
14.Compliance con l'ambiente 2002/95 / CE proteggere la domanda, non include il cadmio, idruro e fluoro, ecc materiale
15.Equipment integrità: controller + CD-ROM (software microcomputer) + cavo di comunicazione + rilevamento della temperatura del filo + terminali Anderson;
16.CE, certificazioni ROHS approvato.

Parametro

MODELLO: I-P-SMART2-20A / 25A / 30A - Series	20A	25A	30A
Modalità di carica	Maximum Power Point Tracking		
Modalità di scarico	Controllo intelligente		
Tipo di sistema	12V 24V 48V riconoscimento automatico		
Morbido Ora inizio	≤10S		
Dinamica di risposta Tempo di recupero	500us		
Efficienza di conversione	≥96.5%, ≤99%		

Moduli PV utilizzo Tasso		≥99%		
CARATTERISTICHE DI INGRESSO				
MPPT Tensione di funzionamento e Gamma	Sistema 12V	DC18V ~ DC150V		
	Sistema 24V	DC34 ~ DC150V		
	Sistema 48V	DC65 ~ DC150V		
Bassa tensione Protezione ingresso Point	Sistema 12V	DC16V		
	Sistema 24V	DC30V		
	Sistema 48V	DC60V		
Bassa tensione di ingresso di ripristino Point	Sistema 12V	DC22V		
	Sistema 24V	DC34V		
	Sistema 48V	DC65V		
Max. DC Tensione		DC160V		
Ingresso Protezione da sovratensione Point		DC150		
Ingresso sovratensione punto di ripristino		DC145V		
Max. PV Power	Sistema 12V	286W	357W	429W
	Sistema 24V	572W	715W	858W
	Sistema 48V	1144W	1430W	1716W
CARATTERISTICHE CHARGE				
Tipi di batteria selezionabile		Al piombo sigillata, ventilato, Gel, NiCd (tipo predefinito è GEL batteria)		
Altri tipi di impostazione della batteria		Carica costante	Costante galleggiante gamma definito dall'utente / tensione di carica tra DC10V ~ DC15 (basata su 1 pz batteria 12V)	
		Floating charge		
Tipo di batteria Impostazione		12V / 24V / 48V SYS	Controller e il monitor superiore	
Tipo di carica		12V / 24V / 48V SYS	Tre fasi: carica rapida / carica Costante / floating charge	
Potenza nominale Corrente		20A	25A	30A
Corrente di limitazione di protezione		25A	30A	35A
Fattore di temperatura		± 0,02% / ℃		
Compensazione della temperatura		14.2V- (La temperatura-25 ℃ più alto) * 0.3		
Uscita Ripples (picco)		200mV		
Tensione di uscita Stabilità di precisione		≤ ± 1.5%		
Tensione di carica di picco-picco Ripple		200mV		
Precisione della tensione Caricabatterie		≤ ± 1.5%		
Caratteristiche di scarico				
Controllo Impostazione		Controller o LAN		
Corrente di scarica max		30A		
Potenza di scarica max		420W	840W	1680W
Protezione contro le scariche		fusibile 40A * 2		
Controllo doppio-tempo		Su di mattina, al largo in mattinata / On nella notte, fuori nella notte		
ON / OFF		ON / OFF		
Controllo tensione FV		Tensione FV su, tensione FV off		
Tensione FV / tempo di controllo di ritardo		Tensione FV su, tempo di ritardo spegnimento		
Protezione di tensione di scarica		Uscita quando sotto tensione impostazione; Impostazione di fabbrica è 10.5 (Nota: set basato su 1 batteria).		
PORTA DI COMUNICAZIONE				
Comunicazione RS232		Scegli la comunicazione COM		
Comunicazione LAN		Impostare l'indirizzo IP e la porta per il controller e l'aquila solare; Poi ha scelto la comunicazione TCP		
PROTEZIONI				
Input Low Voltage Protection		Controllare le caratteristiche di uscita / a		
Ingresso Protezione da sovratensione				
Ingresso inversione di polarità Protezione				
Uscita sovratensione Protezione				
Uscita inversione di polarità Protezione				
Protezione da cortocircuito		Recuperare dopo aver eliminato il guasto cortocircuito, nessun problema per il lungo termine di corto circuito		
Protezione temperatura		95 ℃		
Protezione di temperatura		Sopra 85 ℃, diminuire la potenza di uscita, diminuire 3A per grado.		
ALTRI PARAMETRI				
Rumore		≤40dB		

Metodi termici	Raffreddamento ad aria forzata, tasso di velocità della ventola regolata dalla temperatura, quando la temperatura interna è troppo bassa, ventilatore correva lentamente o si ferma; quando il regolatore smettere di lavorare, ventola ferma anche ran.
Protezione dell'ambiente	Materie prime a marchio mondiale. Conformità alle norme UE. Incontra il 2002/95 / CE senza cadmio idruro, fluoro, odore particolare e substances.All tossico temperatura nominale di condensatori elettrolitici non inferiore a 105 ℃
FISICA	
Misura PxLxH (mm)	270 * 185 * 90
N.G (kg)	2.1
G.N (kg)	2.4
Colore	Blu / verde (opzionale)
Sicurezza	CE, RoHS, PSE, FCC
EMC	EN61000
Tipo di protezione meccanica	IP21
AMBIENTE	
Umidità	0 ~ 90% RH (senza condensa)
Altitudine	0 ~ 3000m
Temperatura di funzionamento	-20 ℃ ~ + 40 ℃
Temperatura di stoccaggio	-40 ℃ ~ + 75 ℃
Pressione atmosferica	70 ~ 106kPa

Nota: OEM e ODM sono forniti. Il modello 36V / 72V / 96V anche può essere su ordine per voi.

Parti dei prodotti

NO.	Quantità	Descrizione
1	1 pc	Regolatore di carica
2	2 pc	Gallow puleggia (Per installare il controller a parete)
3	4 set	Vite (Per installare il controller a parete)
4	1 pc	232 turno di cavo di comunicazione RJ45
5	1 pc	Istruzioni per l'uso
6	1 pc	Fili di rilevamento temperatura
7	2 pc	Filo fusibile

Blue

Green

Upper Computer

Package

Superiore Computer Software e Test Software

The interface of upper computer software working state

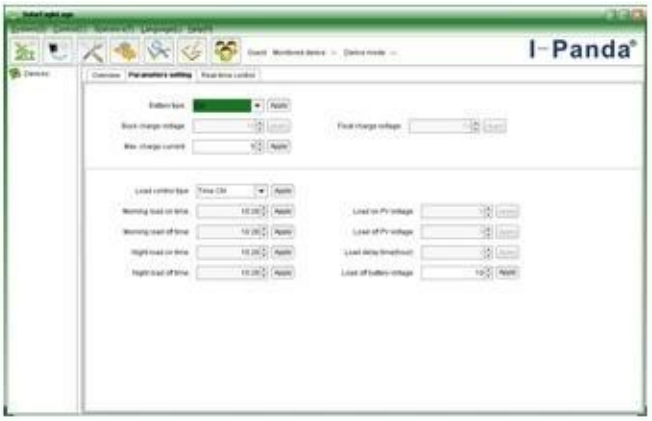

The interface of upper computer software parameter setting state

Upper computer software on/off interface and generating capacity record clean interface

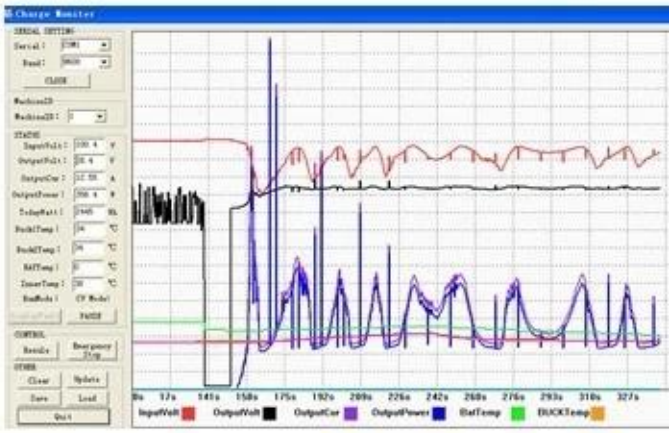

The interface of test software working state

MPPT Connection

Certificati
ISO2008
ISO2004
CE
FCC
ROHS

Servizio e contatto

1 Garanzia

1,2 anni di garanzia, assistenza tecnica per tutta la vita.

2. Condizioni e Termini

2.1 La garanzia decorre dalla data di spedizione dalla nostra fabbrica.

2.2 Durante la garanzia, qualsiasi prodotto difettoso sarà ottenere riparato o sostituito gratuitamente.

2.3 La garanzia non è disponibile per i prodotti che sono rotti dalla violenza o la disattenzione o riparato o modificato senza l'autorizzazione.

3 Tempo di consegna

3.1 Gli ordini del campione saranno consegnati dalla nostra fabbrica entro 5-7 giorni lavorativi.

3.2 ordini generali saranno consegnati dalla nostra fabbrica entro 7-15 giorni lavorativi.

3.3 I grandi ordini saranno consegnati dalla nostra fabbrica entro 25 giorni lavorativi al massimo.

4 Spedizione

4.1 Dallo SME, DHL, Fedex o l'altro espresso.

4.2 Con il nostro spedizioniere (via aerea o via mare).

4.3 Con il proprio spedizioniere.

5. OEM e ODM

5.1 Questa pagina mostra i dati di base, possiamo fornire l'OEM, servizio del ODM per voi.