Εισαγωγή

Αυτό είναι ένα ελεγκτή της ηλιακής φόρτισης 20A ~ 30A ότι έχουν αυτόματη max. Λειτουργία Power Point παρακολούθησης με υψηλή
αποδοτικότητας ότι σχεδόν το 30% ~ 60% υψηλότερη από ό, τι τα παραδοσιακά ρυθμιστή φορτίου. Διαθέτει, επίσης, τις λειτουργίες του συστήματος
τάση αυτόματης αναγνώρισης, ευρύ χτύπησε εισόδου ΦΒ, υπεύθυνος για όλα τα είδη της μπαταρίας, αυτόματο έλεγχο απαλλαγή, RS
232 / λειτουργία επικοινωνίας LAN και ούτω καθεξής. Είναι πολύ high-end προϊόν για την αγορά ηλιακής ενέργειας με τον καλύτερο συνεργάτη του ΕΓΏ- P-TPI2 μοντέλο Inverter / Charger / UPS.

Εφαρμογή

1. Η βιομηχανική, εμπορική, νοικοκυριό εκτός δικτύου σύστημα παραγωγής ηλιακής ενέργειας
2. Κινητά εκτός δικτύου σύστημα παραγωγής ηλιακής ενέργειας
3. σταθμούς βάσης Επικοινωνίας
4. Νέες επιχειρηματικές ενεργειακή εκπαίδευση
5. Ηλιακό Σύστημα Παρακολούθησης
Σύστημα 6. ηλιακή Street φωτισμού

Λόγοι για να επιλέξετε

1. 30% -60% ηλιακούς συλλέκτες αποθηκεύονται
1) απόδοση μετατροπής 95% -99%, να λάβει περισσότερα από τους ηλιακούς συλλέκτες
2) Χρέωση για όλα τα είδη των μπαταριών, το στάδιο 3 χρέωση για την προστασία της μπαταρίας. Μειώστε την κατανάλωση, το κόστος σωθεί.
2. Τα δεδομένα που παρακολουθεί και να ρυθμίσετε. Παραμέτρους από ηλιακούς συλλέκτες όπως χρέωση ρεύματος / τάσης και τη διεύθυνση IP πύλης, η συνολική
παραγωγή ενέργειας, κλπ μπορούν να έδειξε. 4 είδη DC έλεγχο του φορτίου, αυτόματα και να σώσει ernergy τόσο από την ανθρώπινη και
ηλιακός.
3. Lan commucation και θύρα RS232.
4. Λογισμικό για την παρακολούθηση 100pcs εξοπλισμούς ταυτόχρονα σε μία οθόνη ενός υπολογιστή.

φάαρακτηριστικά

λειτουργία φόρτισης 1.MPPT, μετατροπή απόδοση έως και 99%

auto 2.12V / 24V / 48V σύστημα αναγνωρίζει?

3.Wide φάσμα των φωτοβολταϊκών εισόδου με max. είναι DC150V.

4.Memory λειτουργία, Αποθήκευση ρύθμισης λειτουργίας: ημερομηνία, ώρα, δημιουργώντας ρεκόρ ικανότητα και ούτω καθεξής.

Λειτουργία 5.Charge: 3 στάδια (γρήγορη φόρτιση, σταθερή χρέωση, κυμαινόμενη επιβάρυνση) .είναι παρατείνει τη διάρκεια ζωής των μπαταριών.

6.Discharge λειτουργία: ON Λειτουργία / OFF, λειτουργία ελέγχου διπλό χρόνο, τρόπο ελέγχου φωτοβολταϊκή τάση, φωτοβολταϊκή τάση + λειτουργία χρονική καθυστέρηση και ούτω καθεξής.

7.Selected τύπους μπαταριών: σφραγισμένες μολύβδου οξέος, εξαερώνονται, τζελ, NiCd μπαταρία. μπορούν επίσης να ορίζονται και άλλοι τύποι μπαταριών.

8.Most πληροφορίες θα μπορούσαν να προβλέψουν με οθόνη LCD και LED, όπως:. Μοντέλο όχι, φωτοβολταϊκή τάση εισόδου, τον τύπο της μπαταρίας, η τάση της μπαταρίας, ρεύμα φόρτισης, η φόρτιση

εξουσία, το καθεστώς εργασίας και ούτω καθεξής. Επίσης, τα στοιχεία των πελατών του, όπως το όνομα της εταιρείας, η ιστοσελίδα και το λογότυπο μπορεί να προστεθεί στο λογισμικό Solar Eagle.

θύρα επικοινωνίας 9.RS232 και LAN. IP και Πύλη διεύθυνση θα μπορούσε να είναι χρήστης ορίσει την ικανοποίηση μπορεί να παρέχεται παγκόσμιο πρωτόκολλο επικοινωνίας area.And να διαχειρίζεται όλες τις πληροφορίες.

10.Η λογισμικού ανώτερο υπολογιστή εμφανίζεται σε 11 γλώσσες, θα μπορούσε να δείξει την κατάσταση εργασίας και να ρυθμίσετε τις παραμέτρους του συστήματος εκκένωσης.

11.Περιεκτικότητας έξυπνο σχεδιασμό, η συσκευή μπορεί να αναβαθμιστεί σε απευθείας σύνδεση δια βίου.

12.Compliance με το περιβάλλον 2002/95 / ΕΚ προστασία της ζήτησης, δεν περιλαμβάνει το κάδμιο, υδριδίου και το φθόριο κλπ υλικό

13.Equipment ακεραιότητα: ελεγκτής + CD-ROM (λογισμικό μικροϋπολογιστών) + καλώδιο επικοινωνίας + θερμοκρασία ανίχνευσης καλωδίων + ακροδέκτες Anderson?

14.CE, ROHS πιστοποιήσεις εγκριθεί.

15,2 χρόνια εγγύηση. Η διάρκεια ζωής έχει σχεδιαστεί για χρήση για 10 χρόνια στη θεωρία. Επέκταση 3 ~ 10 χρόνια υπηρεσίας εγγύησης μπορεί επίσης να παρέχονται.

Τεχνικές προδιαγραφές:

ΜΟΝΤΕΛΟ: I-P-SMART2-20A / 25A / 30A-σειράς		20A	25A	30A
Λειτουργία φόρτισης		Παρακολούθηση Σημείο μέγιστης ισχύος		
Λειτουργία εκκένωσης		Ευφυής έλεγχος		
Τύπος συστήματος		12V 24V 48V Αυτόματη αναγνώριση		
Soft Start Time		≤10S		
Δυναμική Απόκριση Χρόνος επαναφοράς		500us		
Αποδοτικότητα μετατροπής		≥96.5%, ≤99%		
PV Modules Αξιοποίηση Τιμή		≥99%		
ΧΑΡΑΚΤΗΡΙΣΤΙΚΑ ΕΙΣΟΔΟΣ				
MPPT Τάση εργασίας και Range	σύστημα 12V	DC18V ~ DC150V		
	σύστημα 24V	DC34 ~ DC150V		
	σύστημα 48V	DC65 ~ DC150V		
Χαμηλής Τάσης Σημείο Εισόδου Προστασία	σύστημα 12V	DC16V		
	σύστημα 24V	DC30V		
	σύστημα 48V	DC60V		
Χαμηλής Τάσης Σημείο Ανάκτησης εισόδου	σύστημα 12V	DC22V		
	σύστημα 24V	DC34V		
	σύστημα 48V	DC65V		
Max. DC Τάση		DC160V		
Εισόδου Υπέρτασης Σημείο Προστασίας		DC150		
Εισόδου Υπέρταση Σημείο Ανάκτησης		DC145V		
Max. φωτοβολταϊκή ισχύς	σύστημα 12V	286W	357W	Max. φωτοβολταϊκή ισχύς
	σύστημα 24V	572W	715W	
	σύστημα 48V	1144W	1430W	
χαρακτηριστικά φορτίου				
Τύποι επιλέξιμο μπαταρίας		Σφραγισμένες μολύβδου οξέος, εξαερώνονται, Gel, NiCd μπαταρία (Προεπιλεγμένος τύπος είναι η μπαταρία GEL)		
Άλλοι τύποι Ρύθμιση μπαταρίας		σταθερή χρέωση κυμαινόμενη επιβάρυνση	Ορίζονται από το χρήστη σταθερή / εύρος τάσης φόρτισης που επιπλέει μεταξύ DC10V ~ DC15 (βασισμένο σε 1 τεμ μπαταρία 12V)	
Τύπος μπαταρίας Ρύθμιση		12V / 24V / 48V SYS	Ελεγκτή και άνω οθόνη	

χρέωση Τύπος	12V / 24V / 48V SYS	Τρία στάδια: Γρήγορη χρέωση / Σταθερή χρέωση / κυμαινόμενου φορτίου	
Ονομαστικό ρεύμα εξόδου	20A	25A	30A
Περιορισμού ρεύματος Προστασία	25A	30A	35A
Συντελεστής θερμοκρασίας	± 0,02% / ℃		
Αντιστάθμιση θερμοκρασίας	14.2V- (Η υψηλότερη θερμοκρασία των 25 ℃) * 0.3		
Έξοδος Το Κύμα (κορυφή)	200mV		
Έξοδος Ακρίβεια τάσης Σταθερότητας	≤ ± 1,5%		
Peak-Peak τάση φόρτισης Ripple	200mV		
ακρίβεια Τάση φορτιστή	≤ ± 1,5%		

Blue

Green

Upper Computer

Package

Άνω Λογισμικό Ηλεκτρονικών Υπολογιστών και Λογισμικού Test

The interface of upper computer software working state

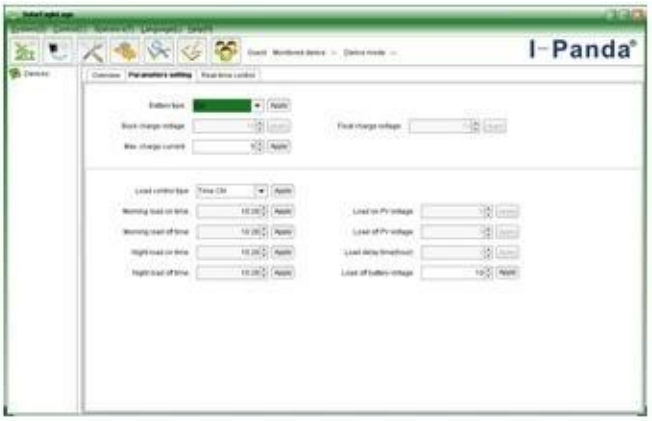

The interface of upper computer software parameter setting state

Upper computer software on/off interface and generating capacity record clean interface

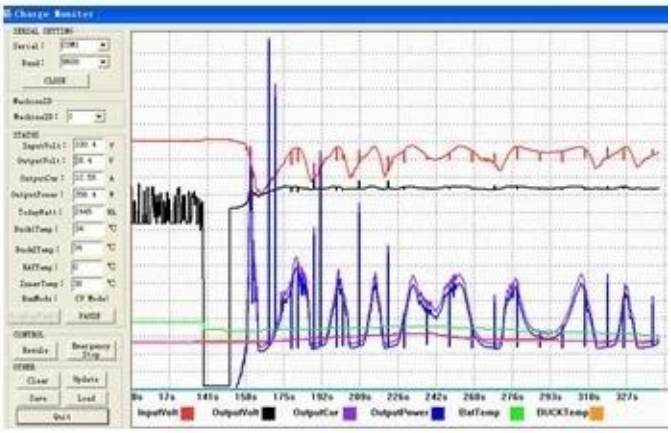

The interface of test software working state

MPPT Σύνδεση

πιστοποιητικά

ISO2008
ISO2004
CE
FCC
ROHS

Υπηρεσίες και Επικοινωνία

1. εγγύηση

1,2 χρόνια εγγύηση, τη δια βίου τεχνική βοήθεια.

2. Προϋποθέσεις και Όροι

2.1 Η εγγύηση αρχίζει από την ημερομηνία παράδοσης από το εργοστάσιό μας. &