Introducción:

Esto es un controlador de carga solar 40A ~ 60A que tienen max automático. función de seguimiento del punto de potencia con alta eficiencia que casi el 30% ~ 60% superior a controlador de carga tradicional. Ella también cuenta con las funciones de reconocimiento automático de voltaje del sistema, ancho sonó de PV de entrada, la carga para todo tipo de batería, control de descarga automática, RS 232 / LAN función de comunicación y así sucesivamente. Es muy alta gama de productos para el mercado solar.

LAN
RS232
+ PV -
+ BAT -
+ LOAD -
BAT TEMP

Característica:

1.MPPT modo de carga, la eficiencia de conversión de hasta 99%

2.12V / 24V / 48V sistema auto reconoce;

3.Wide gama de entrada de PV con máx. es DC150V.

Conexión en paralelo 4.Unlimited

Función 5.Journal, Guardar conjunto de funciones, Fecha , Tiempo, capacidad de generación y así sucesivamente.

Modo 6.Charge: tres fases (carga rápida, carga constante, flotando cargo) .Es prolonga la vida útil de las baterías.

Modo 7.Discharge: ON / OFF, modo de control de tiempo doble, control de tensión PV modo, la tensión PV + modo de retardo de tiempo y así sucesivamente.

Tipos de baterías 8.Recommended: sellados de plomo ácido, ventilados, gel, Batería de NiCd. Otros tipos de las baterías también pueden ser definidos.

Información podría ser 9.Most proporcionar por LCD y LED como: modelo no, voltaje de entrada PV, el tipo de batería, voltaje de la batería, la carga. corriente, potencia de carga, estado de trabajo y así sucesivamente. También la información del cliente como nombre de la empresa, sitio web y logotipo puede ser añadido en el software Solar Águila.

Comunicación 10.RS232 y LAN puerto. Dirección IP y la puerta podría ser fácil de definirlo satisfacer area.And mundial protocolo de comunicación se puede proporcionar para ayudar a los clientes a manejar toda la información .

11. El software de ordenador superior es visualizado en 11 idiomas, podría mostrar los parámetros de estado de trabajo y un conjunto de la sistema de descarga.

Diseño inteligente 12.Con, la dispositivo se puede actualizar en línea para toda la vida.

13.Adopting la conocida marca componentes, los dispositivos pueden sufrir la temperatura no inferior a 105 ℃ .El vida de servicio está diseñado para utilizar durante 10 años en la teoría.

14.Compliance con el / 95 / CE de 2002 entorno de protección de la demanda, no incluye el cadmio, hidruro y fluoruro etc materiales

Integridad 15.Equipment: controlador + CD-ROM (software del microordenador) + cable de comunicación + temperatura de detección alambre + terminales Anderson;

Certificaciones 16.CE, ROHS aprobado.

Parámetro:

Modelo: I-P-SMART2-40A / 50A / 60A -Serie		40A	50A	60A
Modo de carga	Seguimiento del punto de máxima potencia			
Método	3 etapas: carga rápida (MPPT), tensión constante, carga flotante			
Tipo de sistema	DC12V / 24V / 48V	Reconocimiento automático		
Voltaje del Sistema	Sistema 12V	DC9V ~ DC15V		
	Sistema 24V	DC18V ~ DC30V		
	48Vsystem	DC36V ~ DC60V		
Soft Start Tiempo	12V / 24V / 48Vsystem	≤10S		
Respuesta Dinámica Tiempo de recuperación	12V / 24V / 48Vsystem	500us		
Eficiencia de Conversión	12V / 24V / 48Vsystem	≥96.5%, ≤99%		
Módulos PV Tasa de Utilización	12V / 24V / 48Vsystem	≥99%		
Características de entrada				
Tensión de trabajo MPPT y Range	Sistema 12V	DC18V ~ DC150V		
	Sistema 24V	DC34 ~ DC150V		
	Sistema 48V	DC65 ~ DC150V		
Baja Tensión Point Protección de entrada	Sistema 12V	DC16V		
	Sistema 24V	DC30V		
	Sistema 48V	DC60V		
Baja Tensión de punto de recuperación de entrada	Sistema 12V	DC22V		
	Sistema 24V	DC34V		
	Sistema 48V	DC65V		
Tensión máxima DC	12V / 24V / 48V sistema	DC160V		
Contra sobretensiones de entrada Punto de Protección	12V / 24V / 48V sistema	DC150		
Contra sobretensiones de entrada del punto de recuperación	12V / 24V / 48V sistema	DC145V		
Max. PV Poder	Sistema 12V	570W	700W	900W
	Sistema 24V	1130W	1400W	1700W
	Sistema 48V	2270W	2800W	3400W
Características de salida				
Tipos seleccionable Batería (tipo de defecto es la batería GEL)	12V / 24V / 48V sistema	De plomo sellada, ventilada, Gel, batería de NiCd (Otros tipos de las baterías también pueden ser definidos)		
Voltaje constante	12V / 24V / 48V sistema	Por favor, compruebe el voltaje de carga de acuerdo con la forma tipo de batería.		
Flotante Voltaje de carga	12V / 24V / 48V sistema			
Sobre la protección del voltaje de carga	Sistema 12V	14.6V		
	Sistema 24V	29.2V		
	Sistema 48V	58.4V		
Corriente nominal de salida	12V / 24V / 48V sistema	40A	50A	60A
Protección de limitación de corriente	12V / 24V / 48V sistema	44A	55A	66A
Corriente de carga Tasa	12V / 24V Sistema / 48V	40A	50A	60A
Factor de temperatura	12V / 24V / 48V sistema	± 0,02% / ℃		
Compensación de temperatura	12V / 24V / 48V sistema	14.2V- (La temperatura más alta 25 ℃) * 0.3		
Salida de Ondas (pico)	12V / 24V / 48V sistema	200 mV		
Salida Estabilidad de voltaje de precisión	12V / 24V / 48V sistema	≤ ± 1,5%		

Pico a pico de tensión de carga Ripple	12V / 24V Sistema / 48V	200 mV
Precisión de la tensión del cargador	12V / 24V Sistema / 48V	≤ ± 1,5%
Descargue característica		
Control de Ajuste	Controlador o LAN	
Corriente máxima de descarga	12V / 24V Sistema / 48V	40A
Protección de la descarga	12V / 24V Sistema / 48V	fusible 30A * 2
Control en tiempo Doble	12V / 24V Sistema / 48V	Por la mañana, fuera en la mañana / On en la noche, fuera en la noche
El modo ON / OFF	12V / 24V Sistema / 48V	ON / OFF
Control de tensión PV	12V / 24V Sistema / 48V	Tensión fotovoltaica en, tensión fotovoltaica off
Control de retardo / tiempo de tensión PV	12V / 24V Sistema / 48V	Tensión fotovoltaica en, retardo de tiempo libre
La protección del voltaje de descarga	12V / 24V Sistema / 48V	Salida cuando bajo voltaje ajuste; Ajuste de fábrica es de 10,5 (Nota: conjunto basado en 1 batería).
Mecanismos de Comunicación		
Comunicación RS232	12V / 24V Sistema / 48V	Eligió la comunicación COM
Comunicación LAN	12V / 24V Sistema / 48V	Configurar la dirección IP y Puerta de controlador y el águila solar; Entonces eligió comunicación TCP
Protección		
Entrada de Protección de Baja Tensión		Compruebe las características de entrada
Entrada Protección contra sobretensiones		Compruebe las características de entrada
Entrada de inversión de polaridad		sí
Salida Protección contra sobretensiones		Compruebe las características de salida
Salida de inversión de polaridad		sí
Protección contra cortocircuitos		Recuperar después de la eliminación de la falla de corto circuito, no hay problema para el largo plazo Cortocircuito
Protección de la temperatura		95 ℃
Protección de la temperatura		Por encima de 85 ℃, disminuir la potencia de salida, disminuya 3A por grado.
Otros parámetros		
Ruido		≤40dB
Los métodos térmicos		Ventilación forzada de aire, velocidad de la velocidad del ventilador regulado por la temperatura, cuando la temperatura interna es demasiado bajo, ventilador corrió lentamente o se detiene; cuando el controlador deje de funcionar, ventilador también detener ran.
Componentes		Materias primas de marca mundial. Cumplimiento de las normas de la UE. Todos temperatura nominal de los condensadores electrolíticos no menos de 105 ℃
Olor		Sin olor peculiar y sustancias tóxicas.
Protección del Medio Ambiente		Conoce a la 2002/95 / CE, sin hidruro cadmio y fluoruro
Físico		
Medición DxWxH (mm)		270 * 185 * 90
N.G (kg)		3
G.N (kg)		3.6
Color		Azul / verde (opcional)
Seguridad		CE, RoHS, PSE, FCC
EMC		EN61000
Tipo de Protección mecánica		IP21
Medio ambiente		
Humedad	0 ~ 90% RH (sin condensación)	
Altitud	0 ~ 3000m	
Temperatura de funcionamiento	-20 ℃ ~ + 40 ℃	
Temperatura de almacenamiento	-40 ℃ ~ + 75 ℃	
Presión atmosférica	70 ~ 106kPa	

Blue

Green

Upper Computer

Package

Alto Software Informática y Software de prueba

The interface of upper computer software working state

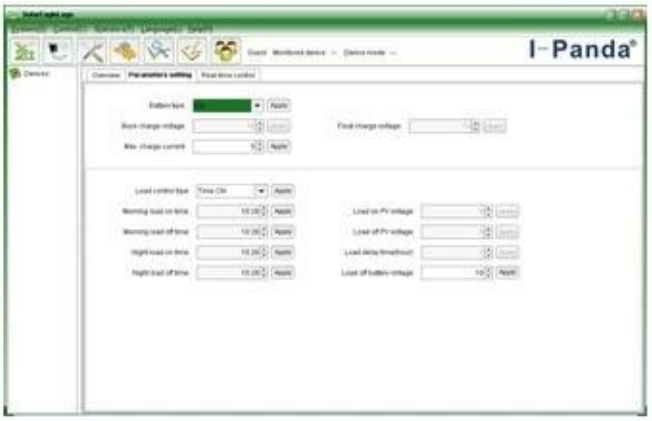

The interface of upper computer software parameter setting state

Upper computer software on/off interface and generating capacity record clean interface

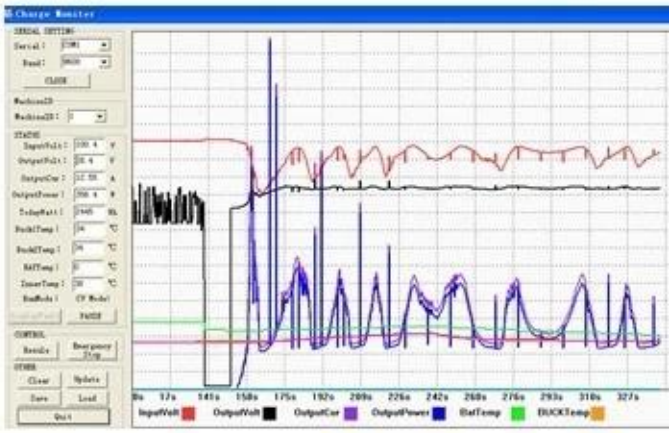

The interface of test software working state

Conexión MPPT

Certificados

ISO2008
ISO2004
CE
FCC
ROHS

Empresa

I-Panda爱麦德

09/04/2013 14:36

大功率
自检区

Mundial SA