Einführung

Dies ist ein MPPT (Maximum Power Point Tracking) intelligente Solar-Regler, mit Laden und Entladen Funktion, die Erhöhung 30% ~ 60% Wirkungsgrad als herkömmliche PWM-Controller. Es verfügt über eine automatische Erkennungsfunktion, drei Stufen Ladefunktion, unterstützt auch viele Arten von Batterie Ladung und Entladung, RS232-Kommunikation usw., ist unsere Gesellschaft es MPPT-Solarregler E-SMART-Serie.

Bemerkungen: DC12V / 24V / 48V Batteriesystem automatisch erkannt

Eigenschaften:

1. MPPT Ladebetrieb, Spitzenwirkungsgrad bis zu 99% sparen 30% ~ 60% Solarpanel als herkömmliche PWM-Controller.

2. DC12V / 24V / 48V Batteriesystem die automatische Erkennung, würde den Nutzern gerne in anderen System bequem nutzen.

3. DC12V / 24V / 48V-System, maximale PV-Eingangsspannung bis zu dc100v.

4. Laden Typ: drei Stufen berechnen Schnellladung (MPPT), konstante Spannung,

Floating Charge, geschützt unserer Batterie, führen zu einer langen Gebrauch Alter.

5. Entlastung Typ besitzt immer Muster und immer aus Muster, es hat auch PV-Spannung Solarstellschaltmuster.

6. Der Kunde kann wählen irgendein Auto in den 4 Arten von häufig verwendeten Batterien, versiegelte Bleibatterie, belüftet, Gel, NiCd und benutzerdefinierte andere Batterien.

7. Digital-Rohr-Display-Controller Batteriespannung und Ladestrom, Ober Computer-Display verschiedene Parameter, wie Modell, PV-Eingangsspannung, Batterietypen, Batteriespannung, Ladestrom, Ladeleistung, Arbeitsbedingung usw.

8. RS232-Kommunikation, und dass die Bereitstellung von Kommunikationsprotokoll, das ist bequem für Integrationsmanagement des Kunden.

9. Dieser Controller kann stufenlos parallel geschaltet werden.

10. CE, RoHS genehmigten Zertifizierungen; die Zusammenarbeit mit Kunden durch die anderen Zertifizierungen.

11 2 Jahre Garantie; 3 ~ 10 Jahre verlängert technischen Service.

Parameter:

MPPT-Solarregler Betriebsarten: I-P-E-SMART-12V / 24V / 48V-Serie		40A
Lademodus	MPPT (Maximum Power Point Tracking)	
Berechnen Verfahren	Drei Stufen: Konstantstrom (MPPT), Konstantspannung, Erhaltungslade	
Systemtyp	DC12V / 24V / 48V	Automatische Erkennung

Systemspannung	12V-System	DC9V ~ DC15V
	24V-System	DC18V ~ DC30V
	48V-System	DC36V ~ DC60V
Softstartzeit	12V / 24V / 48V-System	≤3S
Dynamisches Verhalten und Wiederherstellungsbereich	12V / 24V / 48V-System	500us
MPPT Wirkungsgrad	12V / 24V / 48V-System	≥96.5% ≤99%
EINGANG		
MPPT-Betriebsspannung und Range	12V-System	DC14V ~ dc100v
	24V-System	DC30 ~ dc100v
	48V-System	DC60 ~ dc100v
Niederspannungseingang Schutz Punkt	12V-System	DC14V
	24V-System	DC30V
	48V-System	DC60V
Niederspannungseingang Wiederherstellungspunkt	12V-System	DC18V
	24V-System	DC34V
	48V-System	DC65V
Eingangsüberspannungsschutz Punkt	12V / 24V / 48V-System	Dc110v
Eingang über Spannungswiederherstellungspunkt	12V / 24V / 48V-System	Dc100v
Maximale PV-Leistung	12V-System (W)	568
	24V-System (W)	1136
	48V-System (W)	2272
CHARGE CHRECTRESTICS		
Wählbare Batterie Typen (Standard-Typ GEL Batterie)	12V / 24V / 48V-System	Bleigel, belüftet, Gel, NiCd Batterie (Andere Arten von Batterien auch definiert werden kann))
Konstantspannung	12V / 24V / 48V-System	Bitte überprüfen Sie die Ladespannung nach dem Akku-Typ bilden.
Floating Charge Voltage	12V / 24V / 48V-System	Bitte überprüfen Sie die Ladespannung entsprechend der Batterietyp Form.
Nenneingangs Strom	12V / 24V / 48V-System	40A
Strombegrenzendes Schutz	12V / 24V / 48V-System	45A
Temperaturfaktor	12V / 24V / 48V-System	± 0,02% / ℃
Temperaturkompensation	12V / 24V / 48V-System	14.2V- (der höchste Temperatur-25 ℃) * 0.3
Output Ripples (peak)	12V / 24V / 48V-System	200mV
Ausgabe Spannungsstabilität Genauigkeit	12V / 24V / 48V-System	≤ ± 1,5%
Ausgabe Entladeeigenschaften		
Ausgabe stromspannung		Basieren auf Batteriespannung
Niederspannung Ausgabe Schutz Punkt		Default 10,5 V; Recovery 11 V; benutzerdefinierte verfügbar;
Nennleistung Strom		30A
Das Ausgangs Steuerung		Immer weiter, immer off, PV-Spannung Steuerschalter
Ausgabe Steuersatz-Modus		Regler Schaltfläche oder obere Computer
Anzeige		
LED-Digital Rohr-Display		Batterie Spannung, Ladestrom
LED-Licht Anzeige		Laden Kontrollleuchte, LOAD-Kontrollleuchte
PC (Kommunikations Port)		RS232

Schutz		
Eingang Low Spannungsschutz	Überprüfen Sie die Eingangskenn	
Eingang Überspannungsschutz	Überprüfen Sie die Eingangskenn	
Laden Sie über Spannungsschutz	ja	
Niederspannungs- Ausgabe Schutz	ja	
Nennleistung Stromschutz	ja	
Temperatur Schutz	ja	
Andere Parameter		
Lärm	≤40dB	
Thermische Wärmeableitungsmethode	Selbst Kühl	Lüfterkühlung
Components	Importiert Material, mit den EU-Standards.	
Bescheinigung	CE FCC ROHS	
Physikalisch		
Messung D x B x H (mm)	205 * 168 * 60	
Packungsgröße D x B x H (mm)	265 * 196 * 110	
N.G (KG)	1,8 kg	
G.N (KG)	2kg	
Typ Mechanischer Schutz	IP25	
Umgebung		
Luftfeuchtigkeit	0 ~ 90% RH (kein kondensieren)	
Höhe	0 ~ 3000m	
Betriebs- Temperatur	-20 ℃ ~ +50 ℃	
Lagerung Temperatur	-40 ℃ ~ + 75 ℃	
Atmosphärisch Druck	70 ~ 106kPa	

Bemerkungen:
Die Angabe ist nur als Referenz. Änderungen ohne vorherige Ankündigung geändert werden
Wir bieten OEM und ODM Service. Die 36V / 72V / 96V Modell kann auch speziell für Sie gemacht werden.

Produkte-Paket:

Anzahl	Menge	parets Namen
1	1 St.	Controller-Auftritt (blau oder grün ist optional, ist OEM ebenfalls verfügbar)
2	2 Stück	Kleiderbügel (im Regler hängenden Used)
3	4 Satz	Schraube (für Hängeohrsperre Einsatz in der Steuerung)
4	1 St.	RS232-Schnittstelle
5	1 St.	Batterietemperatursensorleitungen
6	2 Stück	Sicherung (DC-Ausgang)
7	1 St.	Spezifikation (manuell)
8	1 St.	CD (Built-in Ober Software)

Controller oberen Software-Test-Software-Anzeigeinformationen und Parameter.
1.upper Software und Testsoftware Anzeigeinformationen und Parameter.

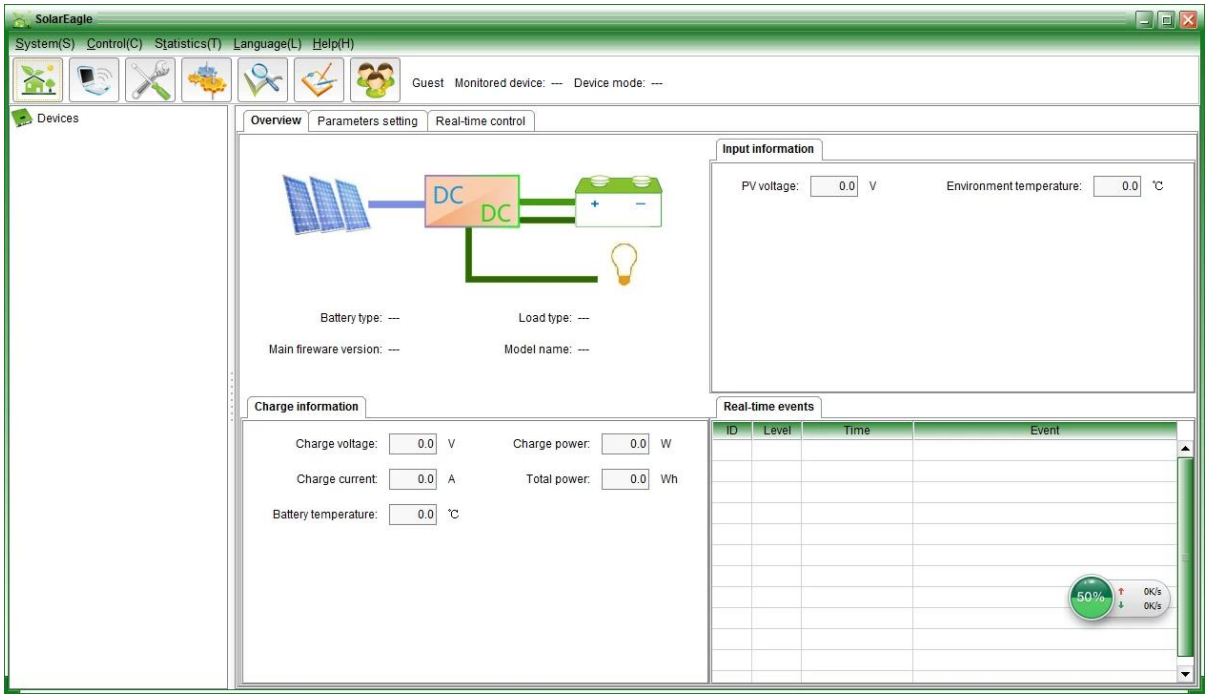

Grafische: Ober Software

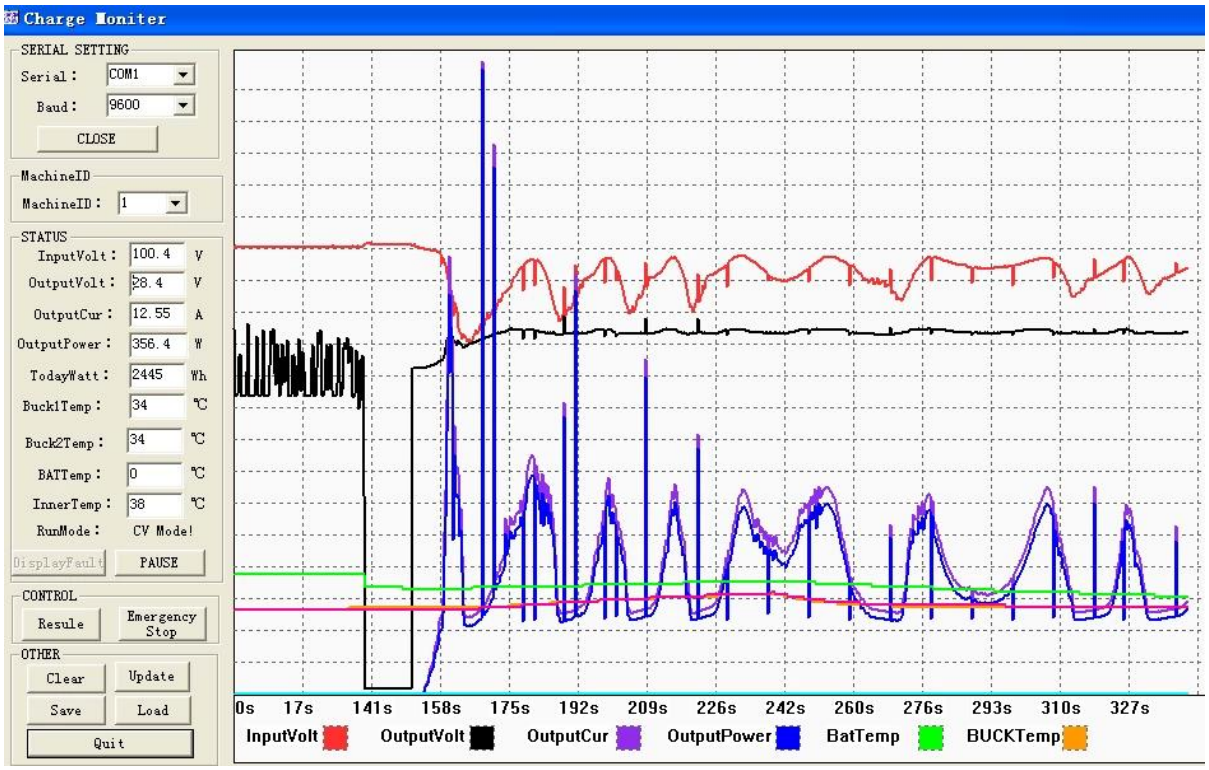

Grafische: Testen ware

1.1 Show Solar Ladung und Entladung Status PV-Spannung, Ladespannung, Ladestrom etc, und Einstellen der Art der Batterien, LOAD Ausgabesteuerungsverfahren.

1.2 Produktnorm oberen Software; Testen von Software ist nicht vorgesehen (Aufgrund Prüfsoftware müssen PC-Clients "ist Software-Entwicklungsplattform, wenn Kunden haben die Anfragen wenden Sie sich bitte an unser Unternehmen gelten für die Aufnahme)

Bemerkungen: Die PC-Software ist frei von unserer Firma angeboten.

2. Informationsanzeige und Parametrierung.

E-Smart-Serie

2.1 ENTER1 Taste: drücken Sie die linke ENTER1 zeigen 2 digital Batteriespannung (wenn der Akku geladen wird, zeigt dann 2 digitale Ladespannung), zum Beispiel, die Batteriespannung oder Ladespannung ist 13.5V, shows13 es.

Drücken ENTER1 für eine lange Zeit, können Sie Batterietypen eingestellt; weitere Informationen finden Sie in der Spezifikation.

2.2 ENTER2 Taste: Drücken Sie rechts ENTER2 zeigen 2 digital Batteriestrom (wenn sie nicht geladen wurden, zeigt dann 00, wenn der Ladestrom 20.5A, dann zeigt es 25; Presse ENTER2, Sie immer auf einstellen können und aways Aus-Muster, können Sie mehr Details in der Beschreibung zu sehen.

Weitere detaillierte Parameter

Bitte lesen Sie den Überblick über die Gestaltung, technische Unterlagen, Produkthandbücher usw.

Entwicklungsabteilung kundenspezifische 2. Version auf 5. Mai 2014.

MPPT CONTROLLER
MPPT CONTROLLER

+PV-
+BAT-
+LOAD-
BAT TEMP
RS232
+PV-
+BAT-
+LOAD-
BAT TEMP
RS232

eSMART
MPPT Solar Charge Controller
Product Manual

Solar Eagle
Professional MPPT solar charge controller manufacturer

MAINTENANCE CARD
Name
Tel
Address
Brand
Model
Serial No.
Bought From
Date Purchased
Invoice Number
Invoice Price

CERTIFICATE
Model:
Specifications:
Inspector:
Date:

MPPT Solar Charge Controller
Adopting Advanced MPPT Technology
High Conversion Efficiency
Rs232 Port
HIGH-END QUALITY
SOLAR CHARGE CONTROLLER